MILENKA MŮŽE ZKLAMAT, LEO NIKDY!

magazín

LEO

www.leo.cz

5 2019
99,90 Kč
5,99 €

LÁKAVÉ ERO

NEJKRÁSNĚJŠÍ HOLKY NA PLANETĚ!

BÁRA

TRENDY STŘÍKÁNÍ NA CÍL

DARINA

ALANA EVANS

LEO STAR

Mládeži do 18 let neprodejné!

99,90 Kč/5,99 € Číslo 5/2019

9 771211 447007 05

UVIDÍŠ ÚPLNĚ VŠECHNO

LAURA

FENOMÉN ANÁLNÍ SEX

LUCIE

KLINIK SEX

MIMO MÍSU

CHCEŠ LÍZÁTKO, HOLKU NEBO SAMICI? 18

ALFA-SAMEC EROTICKÉ DŽUNGLE • NEZBYTNÁ PRAVIDELNÁ DÁVKA EROTIKY PRO KAŽDÉHO • NONSTOP ČÍSLO JEDNA NA ČESKÉM TRHU

POPRVÉ PŘED OBJEKTIVEM • NEJRAJCOVNĚJŠÍ FOTKY ČTENÁŘEK • NA EX – NA SEX: JAK PŮSOBÍ ALKOHOL NA ŽENY? • ČESKÁ PANIČKA

TRADIČNÍ A DLOUHOLETÁ JEDNIČKA V OBLASTI VZRUŠUJÍCÍ ZÁBAVY NABÍZÍ NEPŘETRŽITÝ PROUD ČESKÉ I SVĚTOVÉ EROTIKY!

NONSTOP 24 HODIN HD

JEDINEČNÁ NABÍDKA ZÁBAVY PRO DOSPĚLÉ

OSVĚDČENÁ ZNAČKA

SLEDUJ LEO TV VE ŠPIČKOVÉ HD KVALITĚ 24 HODIN DENNĚ!

ARDCORE - TVOJE DENNÍ DÁVKA NEŘESTI - RANNÍ LECHTIVÉ PROBUZENÍ - LEO NIGHT LIVE - POLEDNÍ EROTICKÉ OSVĚŽENÍ - VEČER ČESKÉHO SEXU - ODPOLEDNÍ ELIXÍR ROZKOŠE - FILMOVÁ STŘEDA - VEČERNÍ SEXY JÍZDA - BEST OF HARDCORE - TVOJE DENNÍ DÁVKA

LEO TV

EROTICKÝ VELETRH EROFEST

NEJLEPŠÍ EROTICKÁ TELEVIZE ROKU 2018 - CZECH EROFEST AWARDS

časopis LEO vychází jako dvouměsíčník

ročník: 30, číslo: 5
vychází: 30. 8. 2019
cena: 99,90 Kč; 5,[22] €

Šéfredaktor
Richard Světlý
e-mail: richard.svetly@pk62.cz

Fotograf
Martin Jansa
tel.: 608 322 488
e-mail: martin.jansa@pk62.cz

Art Director
Mira Soldán, DiS.
tel.: 281 090 605
e-mail: solton@pk62.cz

Podatelna
Andrea Zemanová
tel.: 281 090 604

Manažer marketingu
tel.: 281 090 677

Inzerce a reklama
Martin Laštovička (vedoucí)
tel.: 281 000 612
e-mail: martin.lastovicka@pk62.cz

Adresa redakce
Leo, P.O.Box 163
Černokostelecká 20/2020
100 31 Praha 10
e-mail: leo@pk62.cz

Předplatné
Distribuci pro předplatitele v zastoupení vydavatele provádí
A.L.L. Production, s. r. o.,
P.O.Box 732, 111 21 Praha 1

Smluvní vztah mezi vydavatelem a předplatitelem se řídí Všeobecnými smluvními podmínkami pro předplatitele.

Objednávky předplatného
tel.: 840 306 090
fax: 234 092 813
e-mail: predplatne@predplatne.cz

Vydavatel
PK 62, a. s., Bohdalecká 1420/6
101 00 Praha 10, IČO: 26211416
DIČ: CZ26211416
tel.: 281 090 601, fax: 281 090 622
www.pk62.cz, www.leo.cz

Vedoucí výroby
Monika Ludviková
tel.: 281 090 619
e-mail: monika.ludvikova@rf-hobby.cz

Produkční
Romana Kostelecká
tel.: 281 090 619
e-mail: romana.kostelecka@pk62.cz

Sekretariát
Pavla Jurášková
tel.: 281 090 601
e-mail: pavla.juraskova@pk62.cz

Fakturace a honoráře
tel.: 281 090 614
e-mail: fakturace@pk62.cz

Distribuce
Ivana Přibyslavská (ředitelka)
tel.: 281 090 656
fax: 281 090 620
e-mail: ivana.pribyslavska@pk62.cz
Gabriela Vašková
tel.: 281 090 621
fax: 281 090 620
e-mail: gabriela.vaskova@pk62.cz
Martina Vávrová
tel.: 281 090 621
fax: 281 090 620
e-mail: martina.vavrova@pk62.cz

Obrazový archiv
Blanka Kohoutová
tel.: 281 090 613
e-mail: archiv@pk62.cz

Recepce
tel.: 281 090 611

Repro
Reprostudio RF Hobby, s. r. o.
Bohdalecká 8, 101 00 Praha 10
Pavel Sýkora (vedoucí)
tel.: 281 000 754
e-mail: pavel.sykora@rf-hobby.cz

Tiskne
Triangl, a. s., Beranových 65
199 00 Praha 9-Letňany

Distribuce
Distribuci po celé ČR zajišťuje Mediaprint & Kapa Pressegrosso, spol. s r. o.

Evidence
MK ČR E 5231 , MK ČR E 13352 (časopis s DVD)
místo vydávání: Praha

V našem vydavatelství dále vychází:
Leo, Extáze, Sex kontakt magazín, České ložnice, Fantastic, Flirt, Právě 18, Lolity – Leo Speciál, České ložnice Speciál, Porno roku, Oldies, České paničky

Předplatné:
Předplatné všech titulů PK 62, a. s. na www.predplatne.cz nebo telefonicky na č. 840 306 090

V zahraničí vydáváme:
Polsko: EXTASY, LOLITY, POLKI W ŁÓŻKU
Rakousko: EXTASE
Norsko: SEXPLOSJON, SEXPLOSJON AMATØR

Podrobné informace o našich časopisech najdete na stránkách www.pk62.cz

Nevyžádané rukopisy se nevracejí. Vydavatel neodpovídá za obsah inzerce. Všechny modely v tomto čísle jsou starší 18 let.

Přetisk a jakékoli šíření povoleno jen s písemným souhlasem vydavatele. Tento magazín nesmí být prodáván a jakoukoliv formou zpřístupněn osobám mladším 18 let.

© PK 62, a. s. 2019

MILÍ ČTENÁŘI!

Úvodem varování – právě vstupujete do oblasti vysokého záření kvalitní erotiky. Můžete se chránit speciálními gumovými oblečky pro vašeho šviháka, případně si zakrýt oči a lehnout si nohama k epicentru výbuchu. Tak nás to aspoň učili na vojně. My však doporučujeme jiný postup: lehnout si s nohama kolem partnerových ramen a svoje epicentrum naopak nastavit (platí pro dámy). Pánové pochopitelně gumové ochranné prostředky použít mohou, a dokonce to doporučujeme. Dnešní výbuch totiž rozmetá velké dávky vzrušení na všechny strany. Spousta krásných holek, drby a střípky, skvělé fotky z vašich dopisů a další lahůdky, které vám, jak pevně doufáme, přijdou k chuti!

Šťastný lov vám přeje
Richard Světlý, šéfredaktor
richardsvetly@pk62.cz

Z OBSAHU ČÍSLA

10 NA EX – NA SEX!
Dá vám rychleji střízlivá, nebo po skleničce lahodného alkoholu? Povolte její zábrany douškem kvalitního moku a uvidíte ten rozdíl. Ta sklenička o ní ale prozradí ještě mnohem víc...

24 K ROZKOŠI ZADEM
Ženský análek se jako cíl napruženého penisu stále krčí na třetím místě za kundičkou a pusou. Neprávem. Prdelka vaší partnerky vám přitom může nabídnout úplně stejnou slast jako vagina – a někdy i podstatně větší!

38 LÍZÁTKO, HOLKU NEBO SAMICI?
Někdo utratí rodinný rozpočet na měsíc kvůli jediné souloži se sladkou nymfičkou ve věku vlastní dcery, jiný nedá dopustit na zkušenosti zralých samic kolem čtyřicítky. Každý věk má určitě svá pro i proti – stačí si vybrat.

42 KLINIK SEX
Kočka k nakousnutí usedá na vyšetřovací lehátko, vyhrnuje sukni a odhaluje očím doktora svou dokonale vyholenou čárku. „Copak s ní máte?" ptá se doktor. „Ale, nějak mi v ní od rána cuká," usmívá se samička chlípně. „Tak se na to podíváme," říká chlápek v bílém plášti a natahuje si gumové rukavice...

50 ALANA EVANS
Jestli si ještě pořád myslíte, že pornoherečky jsou chodící vaginy bez mozku, přečtěte si rozhovor s Alanou Evans, která ani jako typická pornstar nevypadá. Má za sebou slušně rozjetou kariéru a přitom si nikdy nešňupla kokain, nenechala si implantovat silikon do prsou – a je pět let šťastně vdaná.

JAK SI POŘÍDIT LEO TV?

1) UPC LEO TV je zařazena i v Digitální televizi UPC v erotickém balíčku spolu s dalšími programy, podrobnosti naleznete v záložce programy na: **www.upc.cz/televize/balicky-programu**. V případě, že již erotický balíček předplacený máte, bude vám LEO TV spuštěna zdarma.

2) Satelit Astra – Skylink LEO TV je dostupná i na kartách Skylink v ČR i SR. Bližší informace naleznete na **www.skylink.cz** nebo **skylink.sk**. LEO TV je dostupná již v základním balíčku MULTI.

3) T-Mobile Televize LEO TV je zařazena v základním balíčku Standard satelitní televize T-Mobile. Podrobnosti naleznete na: **http://www.t-mobile.cz/web/cz/osobni/televize**

4) Pevná linka – O_2 TV LEO TV je dostupná také v IPTV provozované společnosti O_2. Více informací na **www.O2-TV.cz**

5) Digitálna Televizia Magio
Vyberte si z bohatej ponuky programov rôznych žánrov a sledujte ich v najlepšej digitálnej kvalite. **www.telekom.sk/osobne/televizia**

6) Pro diváky s kabelovým vysíláním
V současné době má LEO TV podepsané smlouvy o šíření programu s desítkami kabelových operátorů po celé republice. Pro konkrétní podmínky sledování LEO TV ve vašem regionu doporučujeme pro urychlený příjem LEO TV kontaktovat vašeho kabelového operátora a zažádat o zařazení LEO TV do vaší nabídky.

SMS SEZNAMKA

Místo Vašeho telefonního čísla bude na konci inzerátu uveden kód, díky kterému budete se zájemci komunikovat formou SMS zpráv zcela a nonymně až do doby, než si sami předáte svá telefonní čísla.

Pohodlné, diskrétní a rychlé seznámení prostřednictvím SMS zprávy!

ON HLEDÁ JI

❤ AMUZ 52 STR POSTAVY HLEDA ZENU 45–50 PRO HEZKE CHVILE A SPOL ZIVOT Z OKR BV, HO, UH, NAJDU TE **IN PK 970670**

ONA HLEDÁ JEHO

❤ Cauky hledam muze na obcasne intimni schuzky dlouhodobe diskret hratky Ol okoli ja 27leta prsata zena nap tel **IN PK 010837**

❤ JSI MLADY ATRAKTIVNI ZAJISTENY Z OL CO ZVEDNE SEBEVEDOMI STARSI ZENE SILNEJSI A BUDE MIT S NI KRASNY VZTAH NA UROVNI?PAK NAPIS TC A BUDU TESIT **IN PK 131643**

❤ Ahoj 27leta prsata slecna hleda muze na obcasne intimni schuzky **IN PK 104370**

❤ Cauky mlada 27leta prsata micka hleda zaj muze z vlast z **IN PK 730369**

❤ HLEDAM DISKRETNIHO MILENCE DO 45 L PLZEN NEJIEPE PODNIKATELE POSLI TEL A UVIDIME **IN PK 936084**

❤ Zena 42 s muzi 19, 26 pozvou zenu na ctyrku. Sev. C. **IN PK 189431**

❤ Jestli jste pohodovy muz z Prahy od 55 do 6o let nad 176 cm prosim ozvi se Marketa **IN PK 395488**

❤ Boubelka z Liberce 50/171 hleda milenecky vztah s.. **IN PK 183703**

❤ ON+ONA hledam diskr.muze,52 az 58let ktery by bez zabran v meho partnera,erot. pradelko,P, vas vzajemny o take uvitam,ja jako divacka. **IN PK 968880**

❤ Cauky blondata certice 26 normalni postava vetsi prednosti hleda fin zaj muze na obcasne intimni schuzky dlouhodobe relax sex ol **IN PK 176284**

❤ ZENA 50/175/70 VDANA ALE NESTASTNA JSI NA TOM STEJNE PROTOZE TI CHYBI PORO–ZUMENI,TAK NAPIS JEN OL,SUMP KRAJ **IN PK 143250**

❤ Bi hladky nudista hleda kamarada nejenom k vode jizni cechy **IN PK 891916**

❤ Ahoj.hledam muze na oral.ja 55 176 70.pozaduji diskr a zdr.Ricany Kostelec n.c.l.Praha. **IN PK 319454**

❤ Hleda se pohledny pritel na kavu a tak nejak na vse ja 46/168 **IN PK 778908**

❤ Rada by poznala muze kamarada jen na kamaradstvi . Jako pratele z oblasti OP . od (65 – 72) let **IN PK 570974**

❤ Je mi 53 let,156 cm.hodnyho pana mel byt a auto nevadio mu ze jsem boubelka a postizena. Jestli se ozve pan z Prahy at pise sms dekuji. **IN PK 260878**

❤ Cau 27leta sexy tehul hleda muze stav a vek nerozhoduje pri sympatiich i vic nechci jen sex ale oporu muze, vylety kino o **IN PK 843804**

❤ boubelka pekne chvile kamaradovi 40/168 z Liberce nebo okoli **IN PK 578419**

Jak podat inzerát

Napište SMS ve tvaru:
IN PK text inzerátu
Tuto SMS zprávu odešlete na číslo
909 55 30

Obratem obdržíte potvrzení o přijetí Vašeho inzerátu. Délka SMS zprávy nesmí přesáhnout 160 znaků.

Jak odpovědět na inzerát (nebo na došlou odpověď)

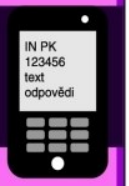

Napište SMS ve tvaru:
IN PK 6ti místný kód text odpovědi a odešlete na číslo 909 55 30
(číslo je společné pro všechny operátory)
Obratem obdržíte potvrzení o odeslání odpovědi inzerentovi.

Cena jedné SMS je 30 Kč. vč. DPH. Technicky zajišťuje ATS Praha, s.r.o./Topic Press s.r.o., info@topicpress.cz, www.topicpress.cz, www.platmobilem.cz.
Infolinka ☎ 556 772 772 (Po-Pá 9-16 hod.)

VAŠE SEXY FOTKY

500 KČ ZA FOTKU MĚSÍCE!

Těšíme se na vaše fotografie i popis toho, jak vznikaly. Máte nyní tři možnosti, jak nám je doručit: 1) Poštou: *LEO, P.O.BOX 164, Černokostelecká 20/2020, 100 31 Praha 10*. **Na zadní straně každé fotografie musí být toto prohlášení:** *Souhlasím se zveřejněním své fotografie v periodikách vydavatelství PK 62, a. s.* **+ podpis, jméno, rodné číslo a adresa vyfotografované osoby. 2) Mailem (včetně souhlasu):** *leo@pk62.cz*. **3) Vložit na naši internetovou stranu, kde najdete potřebné instrukce.**

LAURA

Když mi ji pořádně olížeš...

Už na mě chvíli koukáš a řekla bych, že ti nejsem lhostejná (ani tomu klacku, co se ti rýsuje v kalhotách). Tak mě netrap a pořádně mi ji projeď! Pojď a narvi mi ten krásně tvrdej ocas do kundy. Zdám se ti vulgární? To je v pořádku. Když si totiž lehnu do postele, stává se ze mě sprostá kurvička a nemyslím na nic jiného než na pořádný klacek, který se noří do mé mokré kundičky. Nechci, abys cokoliv odfláknul, protože chci z postele odlézt po čtyřech. Napůl se dá dělat spousta věcí, ale určitě ne pořádná šoustačka. Nepustím tě dřív, než mi tu dírku úplně rozšukáš.

BUĎ MÝM OTROKEM
909 460 030 kód 19
46 Kč/min. vč. DPH. Max. délka hovoru 26 minut.
Poskytuje: TOPIC PRESS s.r.o., info@topicpress.cz,
www.topicpress.cz, www.platmobilem.cz. Pro starší 18 let.
LAURA

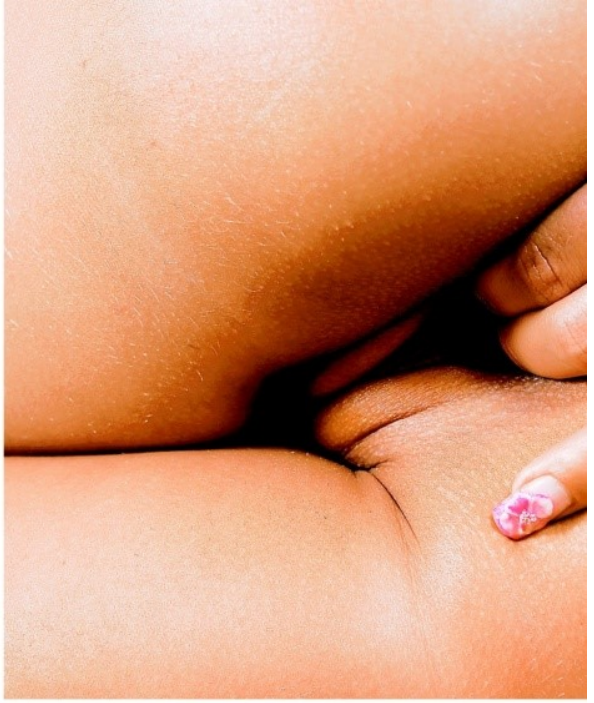

Mám ráda svá stehna a miluju, když se lesknou šťávou, která mi teče z kundičky. Bylo by taky fajn, kdybys nezapomněl ani na mou prdelku. Roztáhni mi půlky a pak už to nechám na tobě. Jazyk, nebo ocas? Vyber si. Když mi ji pořádně olížeš a projedeš prstem, budu mokrá a připravená... Mačkej a cucej mi kozy, hlaď mě po stehnech, hraj si s mými láplíčky a zažiješ sex roku, na to můžeš vzít jed!

Když mi ji pořádně olížeš...

Velká exhibicionistka

Orálek se mnou
909 606 666 kód 39
60 Kč/min. vč. DPH. Max. délka hovoru 20 minut. Poskytuje: TOPIC PRESS s.r.o., info@topicpress.cz, www.topicpress.cz, www.platmobilem.cz. Pro starší 18 let.

Fotografování pro Leo byl jeden z mých největších zážitků, nevyrovnala se mu ani soulož s tím borcem, co měl dvaceticentimetrovou kládu, nekecám! Jsem velká exhibicionistka a asi i narcis, protože se vždycky udělám při focení a pak si ještě několikrát vydrandím kundičku nad svými fotkami. Tohle ale bylo moje první profesionální focení pro časopis.

LUCIE

Ten den jsem byla už od rána tak vyrajcovaná, že jsem si to musela udělat ještě dřív, než jsem odešla z domova. Moc to nepomohlo, protože jsem byla mokrá hned, jak jsem se začala v ateliéru svlékat. Fotograf si toho musel všimnout, a když jsem pak poprvé odpadla, přešel to chápavě jenom s lehkým úsměvem. Tak až si ho budeš mastit nad mýma fotkama, orgasmus jsem prožila právě na té, kde si roztahuju zadeček...

NA EX – NA SEX!

Dá vám rychleji střízlivá, nebo po skleničce lahodného alkoholu? Povolte její zábrany douškem kvalitního moku a uvidíte ten rozdíl. Ta sklenička o ní ale prozradí ještě mnohem víc.

AFRODIZIAKUM?

Před lety jeden z belgických výrobců piva tvrdil, že jejich mok pomáhá ošklivým lidem k sexu již od roku 1862. Nevíme sice, kolikrát vám pomohl alkohol k sexu, ale ruku na srdce, kdo tuhle zbraň nezkusil alespoň jednou použít? Jenomže ani to není jenom tak a je potřeba alespoň něco vědět o působení jednotlivých drinků. Zatím se nám podařilo zjistit pouze to, že alkohol v přiměřeném množství skutečně jako afrodiziakum působí. Úplně náhodou jsme však zjistili také to, že podle značky oblíbeného nápoje můžete o vyhlédnuté dírce zjistit mnohem víc, než se zdá. Jak je to možné? Následující údaje a skutečnosti jsou totiž výsledkem podrobného zkoumání reakcí testovaného hejna mladých pokusných samiček na jednotlivé druhy míchaných i čistých drinků. Nakonec jsme zjistili, že v oblasti působení alkoholu na povolnost krásek máme značné mezery a všechny získané údaje musíme doplnit o další data. Úplně jinak je tomu u zařazení dívek do kategorií podle druhu oblíbeného nápoje. Tady je naše úspěšnost při vší skromnosti přímo ohromující a kolega doufá, že se mu studii podaří využít i k získání grantu na publikování všech získaných informací ve třicetisvazkové encyklopedii. Ale teď už ke kundičkám.

STEHNA KOLEM PŮLLITRU

Děvčata většinou pijí pivo jenom na žízeň v horku nebo po jídle. Vliv na jejich sexuální apetit nemá jednorázové pití piva žádný, a má-li vůbec nějaký vliv, pak leda jako uspávadlo – konkrétně Soňu se kolegovi podařilo vzbudit až za hodinu. Holky, které pijí pivo pravidelně, ale nemají zábrany a do vašeho pelíšku je dostanete poměrně snadno. Nečekejte však žádné divy a už vůbec ne něco, co by souviselo s fantazií.

NENÍ STŘIK JAKO STŘIK

Kromě toho, že bílé víno odbourává tuky, vyhovuje jako nápoj spíše dívkám, které se moc neodvazují. A když, tak po docela slušném množství. Platí i pro vinný střik. Jak jsme ale zjistili, stojí to

LADYESCORT.CZ

VÝBĚR NEJLEPŠÍCH DÍVEK, PODNIKŮ A EROTICKÝCH SLUŽEB V ČESKÉ REPUBLICE!

LEO TV MEDIA

Partnerské stránky LEO on-line ChciHolku.cz SEXVČR.CZ ZATEBE.CZ Profi seznamky pro dospělé

Tel.: +420 281 090 601, +420 281 090 608, e-mail: leotvmedia@pk62.cz, www.leotv.cz

pak za to! Po celé láhvi vyváděly i ty nejupjatější slečny, že jsme se nestačili divit. Byly ochotné dělat prakticky cokoli. Od striptýzu v baru až po divokou soulož v autě. (Na tomto místě bych chtěl osobně poděkovat slečnám Haničce a Vendulce za nevšední erotický zážitek a majiteli autoservisu za rychlou opravu tlumičů redakčního auta výměnou za možnost zúčastnit se našeho testu.)

JEDEN TIP NAVÍC

Nemusíte hnout ani brvou a vaše milá přesto poteče jako prasklá trubka. Jak na to? Pohodlně se usaďte v křesle – oblečený! – a vyzvěte ji, aby se svlékla a ukázala vám, jak si to dělá (a udělá) sama. Až budou odeznívat poslední slastné křeče, můžete konečně shodit kalhoty a pustit býka do arény.

JAKÉ JE TO PRO NI:
Pokud s předváděním masturbace nemá zkušenosti, dostane ji tahle finta rychle na absolutní vrchol. Udělá se jako už dlouho ne – samozřejmě myslíme sama!

A PRO VÁS? Olé, toro!

RUDÉ JAKO KREV

Děvčata s oblibou v červeném víně jsou naopak od prvního okamžiku veselá, zábavná a jejich přítomnost vnese sluníčko do každé společnosti. Jsou to skvělé kamarádky, mají si s každým co říct, ale bohužel skoro nevědí, k čemu vlastně mají klín. Ne že by snad byly frigidní, ale nelibují si ve střídání partnerů a v dobrodružstvích na jednu noc. Ani nám se nepodařilo dívku pijící červené víno dostat tam, kam jsme chtěli, a tak jenom zprostředkovaně názor kolegy Málka, jehož partnerka pije zásadně také jen tento druh alkoholu: „Sex u nás probíhá bouřlivě. Moje samička je divoká a chce to hodně často." Divoká a věrná zároveň – chápu Málkovy kruhy pod očima!

RUMOVÝ BULVÁR

Holky, které neodmítnou rum, v sexu neodmítají vůbec nic. Mají to rády a jejich živočišnost je až na hranici s nymfomanií. Zdá se, že jich není mnoho, ale nejde jen o to poručit si v restauraci panáka rumu, hodně hospodyněk při pečení neodolá a lokne si na chuť. A která, v chladném počasí, odmítne grog na zahřátí? Vyzkoušeli jsme, že rum je povzbuzovadlo a dívky, které ho pijou, jsou v sexu k neutahání. Nejmenovaný kolega by mohl vyprávět. Urostlá brunetka otestovala svůj sexuální apetit v jeho náruči a jeho následující zážitky se nám podařilo výhodně prodat redakci časopisu Fantastic, věnovaného bizarnímu sexu.

SLADKÉ POKOUŘENÍ

Nápoj ryze český, poměrně dost alkoholický a pro mnohé i velice voňavý. Dívky po becherovce jsou něžné, sladké a voňavé. I pokud ji míchají s tonikem, neubírá to nic na jejich přitažlivosti. Redaktor Petřík po otestování dokonce několika slečen – velmi ho to zaujalo – becherovku doporučuje. Modelka Petra ochutnala becherovku poprvé. Zde jsou její bezprostřední pocity: *„Hned po první sklence jsem cítila, jak se mi po těle rozlévá teplo. Kolem páteře mi projel mrazivý blesk a já pocítila neodolatelnou touhu po mužském objetí."* Petra opravdu

JAK PŮSOBÍ ALKOHOL NA ŽENY?

začala být nezvykle přítulná, a tak se nám podařilo po druhém panáku blíže prozkoumat její vzrušení.

Při ohledání kalhotek jsme zjistili, že její kundička je vlhká, jako kdyby Petra právě prožívala vášnivé mazlení. Nemohli jsme ji samozřejmě jen tak nechat odejít. Kolega se ochotně nabídl, že roztouženou dívčinu uspokojí, a krátce nato se dívčina rozhodla uspokojit i zbytek redakce.

Masturbující intelektuálka

KAROLÍNA

Strašně mě baví honit si kundičku. Nemám žádný problém se k tomu takhle přiznat a nechat se i nafotit, jak to dělám, protože na tom určitě není nic špatného. Dělám to už pár let pravidelně skoro každý večer, úžasně mě to uspokojuje a řekla bych, že už jsem na masturbaci super odbornice. Kluci se o mě zatím moc nervou, ale nijak mi to nevadí, vystačím si bez nich. Jednou stoprocentně zjistím, jestli mi to některý z nich dokáže udělat tak skvěle, jako to umím sama. No vida, vykládám, a robertek zatím bzučí... Už to bude, cítím to! Jsem tak krásně mokrá a uvolněná, kundička vibruje touhou, začíná se stahovat... Ach... Jestli chceš, foť dál, ale já už jsem!

Proč se neseznámit? (909 460 030 zadej tajný kód 20

46 Kč/min. vč. DPH. Max. délka hovoru 26 minut. Poskytuje: TOPIC PRESS s.r.o., info@topicpress.cz, www.topicpress.cz, www.platmobilem.cz. Pro starší 18 let.

ORIGINÁLNÍ ČESKÁ EROTIKA, JAKOU NIKDE JINDE NEUVIDÍŠ!

LEO TAXI: OPĚT V AKCI

V erotickém taxíku na tebe čeká spousta dalších českých dívek, které za svezení zaplatí svým nahým tělem a pořádnou šukačkou! Naši řidiči se opět vydali do akce, ve které dojedou s holkami až na konečnou – k pořádnému výstřiku! **Jdeš do toho s nimi? Stopařky už mávají!**

MOJE PRVNÍ PÉČKO 3

Přinášíme ti další várku začátečnic, které si sex před kamerou vyzkoušely poprvé! Podívej se, jaké dívky se tentokrát nechaly přemluvit a překonaly svůj stud! Každá skončila vyšukaná a postříkaná. Buď znovu u toho, když se jim náš borec dostane mezi nohy! **Moje první péčko 3 – exkluzivně pouze na LEO TV!**

TAKHLE ŠUKÁME MY! 3

Máme tu pro tebe nové páry, které si užívají před

LEO TV

naší kamerou! Čeká tě opět parádní přehlídka dvojic z Čech i z Moravy. Chceš vidět, jak umí české holky kouřit ptáky a jak nastavují své chtivé kundičky? Zajímá tě, jak je čeští samci projíždějí svými tvrdými kládami? **Vychutnej si v akci dvojice, které můžeš běžně potkat na ulici!**

SBĚRATELÉ LOLITEK 3

Opět ti přinášíme mladé, nezkušené, ale nadržené české holky! Svlékej je s námi, zkoumej a przni! Zaručujeme ti, že v tomto pořadu každé dívčí kalhotky půjdou dolů! **Sběratelé lolitek 3 – to jsou další vzrušující výpravy za tajemstvím studentských kundiček, které můžeš zažít jedině u nás!**

PRVNÍ PÉČKO V LESE

Co může čekat mladá holka, která se vydá s chlípným fotografem sama do lesa? Bude muset ukázat prsa? Skončí bez kalhotek? Ne, to je pořád ještě málo! Náš borec každou z nich pořádně ošuká! **Pro většinu dívek to je první sex před kamerou! Některé se stydí, některé se možná těší, ale žádná neodolá!**

100 % NEMRAVNÉ MASÁŽE 2

S novým masérem se nic nezměnilo – vždycky to dopadne tak, jak se dá čekat, když si nadupaný borec pohrává s nahým dívčím tělem! Další masáže se mění v tvrdé píchání a masáž probíhá i hloubkově, mezi nohama! **Zveme tě na další nemravné masírování holek, které vymění olejíček za úplně jinou tekutinu!**

LETNÍ KŠEFTY NADRŽENÉHO PODVODNÍČKA

Díváš se rád na to, jak se nějakému borci daří přemluvit mladou holku k pořádné mrdačce? Tenhle týpek ví, jak si užít s cizí holkou! Jeho plán se skládá z pěti kroků: najít naivku, oblbnout ji, nechat se vykouřit, ošukat ji – a zdrhnout! A plavky, které nabízí, si zase vezme s sebou! **Letní kšefty nadrženého podvodníčka, to je pořad, se kterým si užiješ i ty!**

LEO TV NYNÍ 24/7 V HD

Jsem drobná subinka a nabízím hluboký orál, dámský a pánský anál, svazování, vosk, výprasky bez stop, plivání do úst, piss. Honem mi napiš.

Pošli sms ve tvaru: **PLAYGIRL** + tvůj text na č. **909 55 35**

Tel.: **909 551 234** kod **42**

55 Kč/min., 35 Kč/SMS vč. DPH. Max. délka hovoru 21 minut. Poskytuje: TOPIC PRESS s.r.o., info@topicpress.cz, www.topicpress.cz, www.platmobilem.cz. Pro starší 18 let. Ilustrační foto.

Jsem rozvášněná šelma a hl. někoho, kdo mě zkrotí. Miluji mrdání na všechny způsoby a nejvíce to dělám pěkně na koníčka. Máš na mně chuť? Napiš a udělej ze mně poslušnou kočičku.

Pošli sms ve tvaru: **PLAYGIRL** + tvůj text na č. **909 55 35**

Tel.: **909 551 234** kod **41**

55 Kč/min., 35 Kč/SMS vč. DPH. Max. délka hovoru 21 minut. Poskytuje: TOPIC PRESS s.r.o., info@topicpress.cz, www.topicpress.cz, www.platmobilem.cz. Pro starší 18 let. Ilustrační foto.

Líbí se ti rajcovní prádelko? Máš rád sexy tělo a divokou jízdu na pořádném těle, které opravdu stojí za to? Už nemusíš hledat, stačí jen napsat.

Pošli sms ve tvaru: **PLAYGIRL** + tvůj text na č. **909 55 35**

Tel.: **909 460 030** kod **20**

46 Kč/min., 35 Kč/SMS vč. DPH. Max. délka hovoru 26 minut. Poskytuje: TOPIC PRESS s.r.o., info@topicpress.cz, www.topicpress.cz, www.platmobilem.cz. Pro starší 18 let. Ilustrační foto.

Prsatá blondýna ry ráda využila svých vnad a vyhonila ti čuráka mezi kozama, chceš?

Pošli sms ve tvaru: **PLAYGIRL** + tvůj text na č. **909 55 35**

Tel.: **909 606 666** kod **39**

60 Kč/min., 35 Kč/SMS vč. DPH. Max. délka hovoru 20 minut. Poskytuje: TOPIC PRESS s.r.o., info@topicpress.cz, www.topicpress.cz, www.platmobilem.cz. Pro starší 18 let. Ilustrační foto.

Hledáš diskrétnost a 100% zdraví a zároveň se nechceš nijak vázat? Chceš si jen tak pohrát a pomazlit a nic neřešit? Napiš mi SMS a uvidíme co spolu dokážeme.

Pošli sms ve tvaru: **PLAYGIRL** + tvůj text na č. **909 55 35**

Tel.: **909 460 030** kod **19**

46 Kč/min., 35 Kč/SMS vč. DPH. Max. délka hovoru 26 minut. Poskytuje: TOPIC PRESS s.r.o., info@topicpress.cz, www.topicpress.cz, www.platmobilem.cz. Pro starší 18 let. Ilustrační foto.

Válím se v posteli a pořád mě přepadají erotické představy. Asi už potřebuji pořádně protáhnout všechny dírky, tak co kdyby ses toho ujal?

Pošli sms ve tvaru: **PLAYGIRL** + tvůj text na č. **909 55 35**

Tel.: **909 460 030** kod **20**

46 Kč/min., 35 Kč/SMS vč. DPH. Max. délka hovoru 26 minut. Poskytuje: TOPIC PRESS s.r.o., info@topicpress.cz, www.topicpress.cz, www.platmobilem.cz. Pro starší 18 let. Ilustrační foto.

Hrozně ráda se dívám, jak si to chlap dělá a sama si hraji se svojí mušličkou. Čekám až mi ho tam vrazíš a spolu se krásně vystříkáme.

Pošli sms ve tvaru: **PLAYGIRL** + tvůj text na č. **909 55 35**

Tel.: **909 551 234** kod **42**

55 Kč/min., 35 Kč/SMS vč. DPH. Max. délka hovoru 21 minut. Poskytuje: TOPIC PRESS s.r.o., info@topicpress.cz, www.topicpress.cz, www.platmobilem.cz. Pro starší 18 let. Ilustrační foto.

Jsem nymfomanka a miluji to všude a do všech dírek. Ráda se s tebou udělám. Chybí mi sex. Jsem divoká holka, která ráda experimentuje. Napiš mi, vyzkoušíme to spolu.

Pošli sms ve tvaru: **PLAYGIRL** + tvůj text na č. **909 55 35**

Tel.: **909 551 234** kod **41**

55 Kč/min., 35 Kč/SMS vč. DPH. Max. délka hovoru 21 minut. Poskytuje: TOPIC PRESS s.r.o., info@topicpress.cz, www.topicpress.cz, www.platmobilem.cz. Pro starší 18 let. Ilustrační foto.

V rozkazování velice tvrdá a zároveň vášnivá madam hledá svého sluhu. Budeš ponížený plnit mé rozkazy! Pošli SMSku.

Pošli sms ve tvaru: **PLAYGIRL** + tvůj text na č. **909 55 35**

Tel.: **909 606 666** kod **20**

60 Kč/min., 35 Kč/SMS vč. DPH. Max. délka hovoru 20 minut. Poskytuje: TOPIC PRESS s.r.o., info@topicpress.cz, www.topicpress.cz, www.platmobilem.cz. Pro starší 18 let. Ilustrační foto.

DARINA

Jako smyslů zbavená

Snad za to ani nemůžu, ale jak vidím pěknýho chlapa, hned si ho představím nahého, se ztopořeným penisem. Bleskově mi proběhne hlavou, čím by mě asi tak dovedl nejlépe uspokojit, a už kráčím přímo k němu. Většinou to pochopí z prvního pohledu a už spolu letíme k nejbližší posteli. Stane se, že tam ani nedoběhneme. Těch orgasmů, co už jsem zažila v autě, v parku na trávě, na záchodě v baru, ani je nepočítám. Mokré a třesoucí se záhyby mé kundičky se pevně stáhnou kolem přirážejícího penisu a dráždění se ještě znásobí. Teď ještě jeho jazyk kmitající mezi mými rty a první orgasmus je na dosah. Kalhotky už jsou dole a já špulím svůj pevný zadek vstříc tvrdým úderům jeho ocasu. Chvíli do kundičky, ale pak se mírně prohnu a nastavím svou pevnou anální dírku dalšímu kolu rozkoše. Mám pocit, že mi do útrob vrazil tyč, právě vytaženou z kovářské výhně.

BUDU STÉNAT ROZKOŠÍ
909 551 234
zadej tajný kód 42
55 Kč/min. vč. DPH. Max. délka hovoru 21 minut.
Poskytuje: TOPIC PRESS s.r.o., info@topicpress.cz,
www.topicpress.cz, www.platmobilem.cz. Pro starší 18 let.

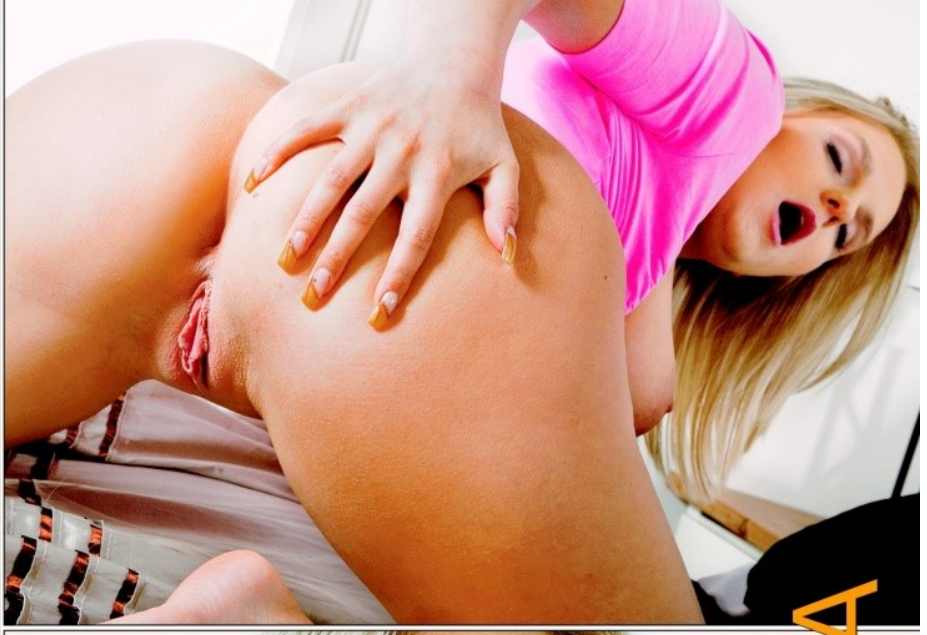

DARINA

Zmítám se jako smyslů zbavená a mezi výkřiky mě stíhá orgasmus číslo dvě. Nakonec vezmu jeho ocas do úst a střídavým sáním a tahy pevně obemknutých rtů ho donutím vystříknout. Spolykám všechno a ještě ho olížu do poslední kapky.

ŽÁDEJ LEO TV V HD U SVÉHO POSKYTOVATELE TV VYSÍLÁNÍ! V PŘÍPADĚ, ŽE TVOJE KABELOVÁ, S
JEDINEČNÁ NABÍDKA ZÁBAVY PRO DOSPĚLÉ
OSVĚDČENÁ ZNAČKA
LEO
NONS
24 H
SLEDUJ LEO TV VE ŠPIČKOVÉ HD
TVOJE DENNÍ DÁVKA NEŘESTI - RANNÍ LECHTIVÉ PROBUZENÍ - LEO NIGHT LIVE - POLEDNÍ EROTICKÉ OSVĚŽENÍ - VEČER ČESK
TRADIČNÍ A DLOUHOLETÁ JEDNIČKA V O
EROTICKÝ VELETRH
EROFEST
NEJLEPŠÍ EROTICKÁ TELEVIZE ROKU 2018
CZECH EROFEST AWARDS

ATELITNÍ ANEBO IPTV SPOLEČNOST NENABÍZÍ LEO TV, OBRAŤ SE ROVNOU NA NÁS A MY TI POMŮŽEME. KONTAKT: LEOTVMEDIA@PK62.CZ

BÁRA

Bere mě „outdoor“ sex

Ano, čumáčku, hádáš správně, outdoor, šoustání pod širým nebem, to je moje. Slunce mě úplně magicky přitahuje a vzrušuje. Jak se na jaře udělá hezky, tahám svoje milence do přírody, a když náhodou někdy není s kým, vyjedu si klidně sama. Rozhodím deku na prvním místě, které mi padne do oka, a šup oblečení dolů. Sotva ucítím, jak paprsky hladí mou kůži, začnu být vzrušená a za chvíli se hladím sama. A fakt mi ani trošku nevadí, když mě přitom náhodou někdo uvidí.

Těším se na tebe na
909 606 666 kód 39
60 Kč/min. vč. DPH. Max. délka hovoru 20 minut.
Poskytuje: TOPIC PRESS s.r.o., info@topicpress.cz,
www.topicpress.cz, www.platmobilem.cz. Pro starší 18 let.

BÁRA

Naopak, jsem docela exhibicionistka a předvádět se mi vyhovuje. Jednou jsem takhle dělala soukromou peepshow asi tak sedmnáctiletému klukovi, který mě pozoroval za keřem a leštil si kopí, až se z něj kouřilo. Přišlo mi ho líto, a tak jsem na něj zavolala, jestli už ho nebolí ruka a ať jde radši blíž. Šel a byl skvělej, tihle mladí bejčci mají úžasnou výdrž...

Bere mě „outdoorí" sex

K ROZKOŠI ZADEM

Ženský análek se jako cíl napruženého penisu stále krčí na třetím místě za kundičkou a pusou. Neprávem. Prdelka vaší partnerky vám přitom může nabídnout úplně stejnou slast jako vagina – a někdy i podstatně větší!

PROČ DO PRDELKY?

Deset let staré vydání Sexuologického slovníku u hesla Análí sex mimo jiné uvádí, že jej preferují homosexuální muži a pro některé lidi je nepřijatelný z estetického hlediska. S druhým bodem souhlasíme. Má-li partnerka beztvaré pozadí sloních rozměrů, je esteticky nepřijatelný i pouhý pohled na něj, takže si slovníkem podložte knihovnu a po přečtení tohoto článku vesele zabořte svůj penis do první prdelky jako lusk, která se namane. Šoustání zadečků totiž dávno není výsadou homosexuálů, v dnešní osvícené době přes šedesát procent pohlavně aktivních dospělých velmi dobře ví nejen to, že na něm není vůbec nic perverzního či nemravného, ale že je naopak vítaným zpestřením a ozvláštněním sexuálního života. A ctihodnému Freudovi s jeho teoriemi o nezralosti jedinců provozujících sex „round and the back" se vysmáli už hippies v minulém století. Základní otázka je tedy zodpovězena: Do zadečku? Ano! A proč?

SLASTNÉ SEVŘENÍ

Základní argument nabízí milovníkům zadních vrátek lékařská věda: anální otvor obsahuje stejné množství citlivých nervových zakončení jako vagina a je tedy prokazatelně rovnocennou erotogenní zónou. I další důvody jsou velmi pádné – tak dokonalý stisk vám nabídne jenom opravdu dobře vytrénovaná kundička, otěhotnění je vyloučeno a odmítne-li vás do své přední svatyně vpustit například zatvrzelá panna, můžete získat její skalp alespoň tímhle způsobem. Pokročilejší experimentátoři už nejspíš také v páru zjistili, že pravda o citlivosti konečníku platí pro obě pohlaví, odhodili nepatřičné zábrany a rozkoš análního dráždění si dopřávají navzájem. Ano, pánové, jestli jste ještě nezkusili, jaké to je, když vám partnerka při orálním sexu zasouvá do análu vibrátor, přicházíte o fantastickou zkušenost! Stačí se zbavit nesmyslných předsudků, že byste tím degradovali svou samčí roli. Nebojte se ochutnat její pocity, bude to pak s vámi dělat ještě raději!

JAK HLADCE VKLOUZNOUT

Jakmile partnerka předem svolí k análnímu experimentu, musíte její prdelku zvolna nastartovat. Během mazlení se postupně začněte soustředit na cílovou oblast a při hlazení zadečku nepřestávejte zároveň stimulovat její oblíbenou erotogenní zónu (např. prsa). Pak přesuňte svou pozornost na kundičku a odtamtud už je to opravdu jen krůček.

Namaž

Dokonale umytý análek si samozřejmě zaslouží i svou dávku lízání a průnik špičky jazyka! Potom by měl na řadu přijít ukazováček nebo prostředník a potom, co ho zadeček bez problému přijme až na doraz, je čas oprášit heslo Kdo maže, ten jede. V nouzi vám poslouží libovolný kosmetický krém, ale speciální gel pro anální sex je ideální.

Nažhav

Pokud je vyšpulená prdelka před vámi „panna" a chcete, aby vše proběhlo skutečně hladce, po úspěšném zásunu prstu by měl přijít ke slovu ještě útlý anální vibrátor. První zkušenost s análním sexem bývá pro ženu mimořádně vzrušující, a proto nelitujte, když napoprvé zůstane u robertka. Tím dřív bude chtít další pokus – s živým.

Nabodni

Pozor – zpočátku velmi pomalu, s citem a opatrně! Víc než kdy jindy musíte pečlivě sledovat partnerčiny reakce a plynule se přizpůsobovat jejímu chování. Zasouvejte postupně a průběžně kontrolujte, jestli je vše OK. Jakmile to začátečnici zabolí, můžete protentokrát na své uspokojení zapomenout, nebo přinejmenším musíte zařadit přestávku.

CO JE NA TOM PŘÍJEMNÉ:

- MOŽNOST ZACHOVÁNÍ PANENSTVÍ
- NEHROZÍ OTĚHOTNĚNÍ
- DOKONALE TĚSNÉ SEVŘENÍ PENISU
- VZRUŠUJÍCÍ POCIT LEHKÉ PERVERZE
- MOŽNOST VÝMĚNY ROLÍ

sexvcr.cz • nemravnaseznamka.cz • chciholku.cz • flirtrande.cz • leotv.cz

Pohraji si s tvým tělem
909 606 666 kód 20
60 Kč/min. vč. DPH. Max. délka hovoru 20 minut. Poskytuje: TOPIC PRESS s.r.o., info@topicpress.cz, www.topicpress.cz, www.platmobilem.cz. Pro starší 18 let.

IVANA

Přes monitor udělám každého

Věk: 18 LET
Míry: 75–65–80
Zaměstnání: SERVÍRKA
První sex: V OSMNÁCTI
Kolik měla chlapů: PÁR JICH BYLO
Oblíbená pomůcka: VIBRÁTOR
Oblíbená poloha: MISIONÁŘ
Co ji nejvíc rajcuje: VIRTUÁLNÍ SEX NA CHATU

Jestli tě při pohledu na moje fotky napadne, že jsem zatraceně dobře rozšukaná a fest zkušená samička, nejsi daleko od pravdy. Co si budeme povídat, prcám ligu od patnácti a pořád mám pocit, že mě to ještě nezačalo bavit naplno. I když jsem toho celkem logicky vyzkoušela už fakt hodně, perverzních myšlenek, který mě dostávají do varu, je pořád dost. Jestli sis už mou nadrbanou píču pořádně prohlídl a zamyslel se nad tím, že by mohlo bejt fajn pořádně mi zmáčknout cecky.

SIMONA

Vyklop svý natěšený péro a pojď do toho. Čekám, že mi ji surově vylížeš a pořádně i se zadkem projedeš prsty, než do mě napálíš to svý torpédo... Určitě se mi napoprvé můžeš vycákat do pusy, ale budu to pak stejně chtít ještě dolů.

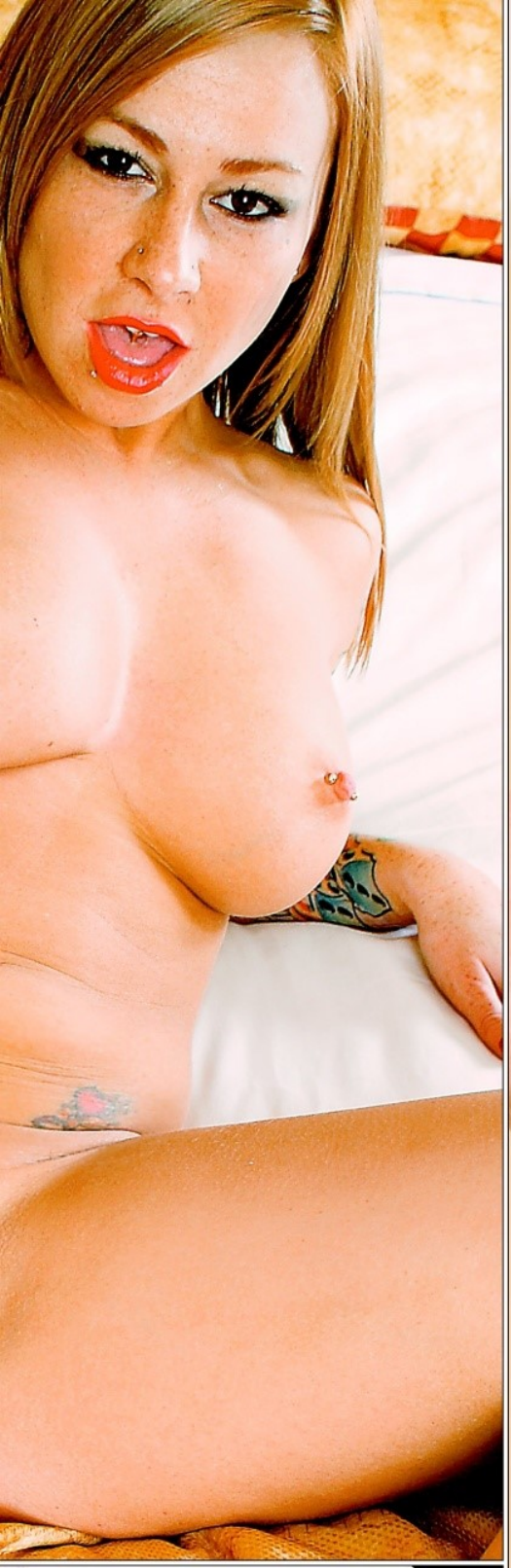

MILUJU ORÁL

VĚK: 23 let ● STUDUJE: VŠ ● MÍRY: 87–56–87 ● KDE TO MÁ NEJRADŠI: ve velké, měkké posteli ● PRVNÍ ŠUKÁNÍ: v osmnácti se čtyřicátníkem ● OBLÍBENÁ POLOHA: ta na sedmé fotce

Tahle vysoká, dokonale štíhlá kočka nás dostala na první pohled ještě oblečená. Oko profíka prostě pozná, co může čekat, a fotograf se přiznal, že by s ní klidně absolvoval orgasmus, i kdyby se nesvlékla. Když to udělala, bylo na něm vidět, že k tomu nemá daleko. Naštěstí se ovládl a tu hříšně svůdnou lasičku nafotil, takže se jejím půvabem můžete nechat sejmout i vy.

HRAJU SI SAMA SE SEBOU

Svlékání mě hodně baví a mám ráda svoje tělíčko, takže mi nedělá problém si to udělat každý večer. Prostě se na sebe dívám, hladím se...

MARTINA

Proč se neseznámit? (909 460 030 zadej tajný kód 20

46 Kč/min. vč. DPH. Max. délka hovoru 26 minut. Poskytuje: TOPIC PRESS s.r.o., info@topicpress.cz, www.topicpress.cz, www.platmobilem.cz. Pro starší 18 let.

MÁM RÁDA SVOJE TĚLÍČKO

Stačí si párkrát prsty pohladit kundičku a za chvíli je krásně vlhká. Ani se neptejte, od kdy si takhle hraju sama se sebou.

Bohužel se nenechala přemluvit, aby si svou krásnou růžovou prcinu před námi vyhonila. Snad příště...

MARTINA

NEJŽHAVĚJŠÍ TITULY, KTERÉ ROZPÁLÍ I TEBE

LEO
Jednička na trhu – v každém čísle ty nejkrásnější dívky v každém směru otevřené, které vám zaručeně zvednou nejenom náladu!
Právě na trhu!

ČESKÉ LOŽNICE
Nevrtej díry do zdi, kup si jediný časopis, který nabízí necenzurovaný pohled do ložnic českých párů, a vychutnej si je!
Právě na trhu!

EXTÁZE
Nadržené holky v akci, páry i trojice, orgasmy na všech stranách. Je návyková, pořádnému samci jedno číslo nestačí!
Právě na trhu!

LEO SPECIÁL – LOLITY
Lolitky ti předvedou, co všechno umí se svými prsíčky a kundičkami. Jen to nejmladší masíčko.
Právě na trhu!

PORNO ROKU
Nejlepší, největší a nejobsáhlejší výběr porna za posledních deset let.
Právě na trhu!

FANTASTIC
Fantazie bez hranic, sex bez zábran: fetiš, pissing, transsexuálové, bizarr, SM, těhotné, cokoliv tě napadne!
Právě na trhu!

PRÁVĚ 18
Nejmladší nahaté holky, které vám můžeme ukázat. Jedinečný výběr mláďat, která se vůbec nestydí. Ukážou vám vše, co chcete vidět.
Právě na trhu!

ČESKÉ PANIČKY
Jsou zkušené, divoké a šťavnaté. Můžeš nám opravdu věřit, že tě zaručeně vyždímají jako citron.
Právě na trhu!

Předplatné všech titulů PK 62 na www.predplatne.cz nebo telefonicky na č. 840 306 090

Podrobné informace o našich časopisech najdete na stránkách www.pk62.cz

VÝBĚR NEJLEPŠÍ EROTIKY NA TRHU • VÝBĚR NEJLEPŠÍ EROTIKY NA TRHU • VÝBĚR NEJLEPŠÍ EROTIKY NA TRHU • VÝBĚR NEJLEPŠÍ EROTIKY NA TRHU

SEX kontakty

25 letá, atraktivní dívka hl. finančně zajištěného muže do 60ti let, nejlépe zadaného, k občasným schůzkám. Zn.: Chci být hýčkána.

Pošli mi SMS ve tvaru: **PSC MIRKA + text zprávy** na č. **909 55 35**

Volat můžeš na č. **909 551 234**-kód **41**

Už delší dobu inzeruji, ale stále žádná odpověď. Hledám milence, který má rád sex a má na něj stále chuť (stejně jako já).

Pošli mi SMS ve tvaru: **PSC ZDENA + text zprávy** na č. **909 55 35**

Volat můžeš na č. **909 553 333**-kód **96**

Ahoj. Jsem Jana. Zklamal mě můj bývalý přítel, proto bych se chtěla seznámit s nějakým hodným a sympatickým klukem, který umí milovat a nepodvádět.

Pošli mi SMS ve tvaru: **PSC JANA + text zprávy** na č. **909 55 35**

Volat můžeš na č. **909 553 333**-kód **68**

Mám neukojené sexuální představy a můj manžel je nechce se mnou realizovat. Najde se odvážný muž? Jsem 29/164/58.

Pošli mi SMS ve tvaru: **PSC JUDITA + text zprávy** na č. **909 55 35**

Volat můžeš na č. **909 551 234**-kód **42**

Smyslná kočka se sexy tělem hledá muže a ženy, kteří by se na mně chtěli bezostyšně ukájet. Můžete si vymýšlet různé prasárničky.

Pošli mi SMS ve tvaru: **PSC EDITA + text zprávy** na č. **909 55 35**

Volat můžeš na č. **909 551 234**-kód **41**

Jsem temperamentní, pohledná, štíhlá podnikatelka z Brna. Hledám společenského muže na úrovni ke zpříjemnění prac. povinností v Praze.

Pošli mi SMS ve tvaru: **PSC MONIKA + text zprávy** na č. **909 55 35**

Volat můžeš na č. **909 553 333**-kód **96**

Ahoj lásko, máš chuť si pořádně zadovádět? Už máš svého ptáčka krásně připraveného? Má kundička je děsně nenasytná.

Pošli mi SMS ve tvaru: **PSC ALENA + text zprávy** na č. **909 55 35**

Volat můžeš na č. **909 553 333**-kód **67**

Hledám pohledného, normálního muže na občasné schůzky. Prostě normálního chlapa, kterému chybí kámoška a milenka.

Pošli mi SMS ve tvaru: **PSC PAVLA + text zprávy** na č. **909 55 35**

Volat můžeš na č. **909 551 234**-kód **42**

Najde se příjemný muž, který hledá kamarádku na volné chvíle plné mazlení a vášnivých hrátek? Vztah zatím nehledám, ale potřebuji trochu vášně a rozkoše.

Pošli mi SMS ve tvaru: **PSC VANDA + text zprávy** na č. **909 55 35**

Volat můžeš na č. **909 551 234**-kód **41**

Atraktivní mladý milenecký pár, hledá páry, ale i samotné muže nebo ženy na sex. Zázemí máme, zdraví a diskrétnost podmínkou.

Pošli mi SMS ve tvaru: **PSC DANA + text zprávy** na č. **909 55 35**

Volat můžeš na č. **909 553 333**-kód **68**

Hledá se sympatický milenec pro občasné hezké chvíle ve dvou. Na věku moc nezáleží, ale musíš být sportovnější postavy a hlavně dobře vybavený.

Pošli mi SMS ve tvaru: **PSC NELA + text zprávy** na č. **909 55 35**

Volat můžeš na č. **909 553 333**-kód **67**

Jsem mladá krásná a sama, manžel je celý týden mimo, vrací se jen na víkendy. Strašně mi chybí se někoho dotýkat, hladit, mazlit se. Našel by se někdo, kdo by trávil některý večer se mnou? Nejlépe ženatý, diskr. a zdravý především!

Pošli mi SMS ve tvaru: **PSC SONA + text zprávy** na č. **909 55 35**

Volat můžeš na č. **909 551 234**-kód **42**

Ahoj! Možná hledám právě tebe. Taky se cítíš osamocený nebo zklamaný, třeba po rozchodu? Marně hl. vážný vztah a schází ti sex? Nestyď se napsat.

Pošli mi SMS ve tvaru: **PSC BARA + text zprávy** na č. **909 55 35**

Volat můžeš na č. **909 553 333**-kód **67**

Cena: 35 Kč/sms, 55 Kč nebo 60 Kč za min. vč. DPH. Max. délka hovoru 21 nebo 20 minut. Poskytuje: TOPIC PRESS s.r.o., info@topicpress.cz, www.topicpress.cz, www.platmobilem.cz. Pro starší 18 let. Ilustrační foto.
Jedná se o službu zábavního charakteru, některé profily mohou být moderovaným SMS chatem.

MILUJU TO NA PRSA
909 551 234
zadej tajný kód 42

Myslím na to, jak si to rozdáme. Chceš mě? Napiš SMS ve tvaru LEO PAVLA něco o sobě na č.: 909 55 30

NEBUDU CHTÍT SKONČIT JSEM NADRŽENÁ A SAMA.
Pošli SMS ve tvaru LEO ERIKA tvůj text na č.: 909 55 30

STRIPTÉRKA Z ULICE
909 551 234
zadej tajný kód 41

DIVOKÁ BLONDÝNA
909 551 234
zadej tajný kód 41

30 Kč/SMS, 55 Kč/min. vč. DPH. Max. délka hovoru 21 minut. Poskytuje: TOPIC PRESS s.r.o., info@topicpress.cz, www.topicpress.cz, www.platmobilem.cz. Pro starší 18 let. Ilustrační foto. Jedná se o službu zábavního charakteru, některé profily mohou být moderovaným SMS chatem.

MARKÉTA

Nikdy jsem si nemyslela, že se budu takhle předvádět v nějakém časopise. Fóry jsem dělala tak asi pět minut, pak jsem se svlékla a roztáhla nohy. Brzy jsem zjistila, že mi to nejen nedělá problémy, ale dokonce mě to moc vzrušuje. Předváděla jsem se ráda už jako holka a asi to se mnou pořád rostlo. Kromě toho miluju sex v jakékoliv podobě. Jsem nymfomanka? Možná, ale rozhodně mi to nevadí. Vystřídala jsem hodně chlapů i kluků a nejen jich, líbí se mi i holky. S nimi je to takové něžné milování. S pořádným chlapem, který do mě vrazí ocas, se to ale srovnat opravdu nedá. Musí mít pořádnou výdrž, protože jedno číslo mám tak na rozehřátí. Jde o to, aby mě pak pořádně dodělal.

Jsem nymfomanka?

Jsem nymfomanka?

Milenkou ti budu na
909 55 12 34 kód 41
55 Kč/min. vč. DPH. Max. délka hovoru 21 minut.
Poskytuje: TOPIC PRESS s.r.o., info@topicpress.cz,
www.topicpress.cz, www.platmobilem.cz. Pro starší 18 let.

Mám ráda kluky s dlouhým a silným pérem, kundičku musím mít plnou a napnutou k prasknutí. Jejich přirážení si pak uvědomuji úplně celým tělem. Chci, aby si hráli s mými bradavkami, kousali mě do nich a cucali je. Mám ohromně citlivý poštěváček a umím si s ním pohrát i sama. To ale až když kluk úplně a definitivně odpadne. A to se nestane dřív, než ho vyždímám do poslední kapičky semene!

MARKÉTA

magazín
LEO
ZÁŘÍ 2019
PO ÚT ST ČT PÁ SO NE
1
2 3 4 5 6 7 8
9 10 11 12 13 14 15
16 17 18 19 20 21 22
23 24 25 26 27 28 29
30
ŘÍJEN 2019
PO ÚT ST ČT PÁ SO NE
1 2 3 4 5 6
7 8 9 10 11 12 13
14 15 16 17 18 19 20
21 22 23 24 25 26 27
28 29 30 31
LISTOPAD 2019
PO ÚT ST ČT PÁ SO NE
1 2 3
4 5 6 7 8 9 10
11 12 13 14 15 16 17
18 19 20 21 22 23 24
25 26 27 28 29 30
Pojď, prosím, ať to nevydržím!
Bára

Perverzní šukání na
909 460 030 kód 19
46 Kč/min. vč. DPH. Max. délka hovoru 26 minut. Poskytuje: TOPIC PRESS s.r.o., info@topicpress.cz, www.topicpress.cz, www.platmobilem.cz. Pro starší 18 let.

Kluka jsem už měla a šukání je moc fajn, ale stejně mě ještě pořád nejvíc baví si to dělat sama. Vyzkoušela jsem několik robertků, hlavně ten realistickej se žaludem a koulema byl dost super, ale teď mám nejradši tenhle ze skla. Jo, je tvrdej, ale to je přesně to, co mi teď nejvíc vyhovuje. Dělám si to docela drsně. Roztahuju si ji, plácám se přes ni, tahám se za ni a pak přijde hodně hluboký, tvrdý šukání.

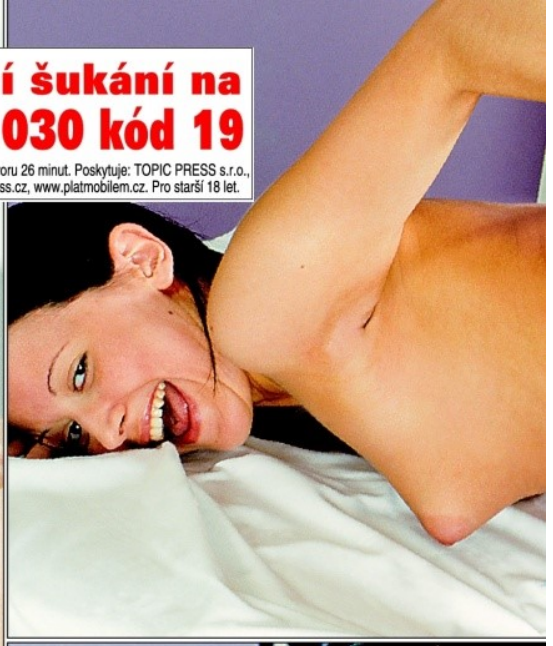

ZUZKA

A když cítím, že už to bude, pořádně si začnu mrskat poštěváček a ten kolík si zarazím tak hluboko, že už to trošku začne bolet. Když se to zvlášť povede, dostávám úplný křeče. Svíjím se na posteli s hlavou v polštáři, většinou si honem ještě vrazím prst do zadečku, cítím, jak mi z ní skoro vystřikuje šťáva, strašně vzdychám a jenom lituju, že se na mě aspoň někdo nedívá. Hodně často si to takhle dávám před zrcadlem a pohled na vlastní kundičku mě maximálně rozpaluje...

Vzrušuji sama sebe

LÍZÁTKO, HOLKU NEBO SAMICI?

Někdo utratí rodinný rozpočet na měsíc kvůli jediné souloži se sladkou nymfičkou ve věku vlastní dcery, jiný nedá dopustit na zkušenosti zralých samic kolem čtyřicítky. Každý věk má určitě svá pro i proti – stačí si vybrat.

18–25 LOLITKY A MLADÉ MASÍČKO

Ale ano, jsme si velmi dobře vědomi, že holky mohou šoustat od patnácti, ale ruku na srdce, je-li vám přes třicet, nepřipadal byste si s holčinou pod osmnáct tak trochu jako pedofil? (Dobrá, my taky ne, ale tohle téma hledejte spíš v časopise Lolity, ok?)

DUŠEVNO: značně nevyvinuté, nekomplikované, snadno ovlivnitelné

FYZIČNO: v prvním rozpuku, většinou dokonalé, k nakousnutí

STAV: na vdanou osmnáctku sice občas narazíte, ale převážně svobodné

ZKUŠENOSTI: velmi blízké nule

KLADY: perfektní, neopotřebované tělíčko, často nedotčená kundička

ZÁPORY: těžko poznáte, kdy to opravdu chce a kdy si jenom hraje

PŘITAŽLIVOST: ✶✶✶✶✶

DOSTUPNOST: poměrně náročná (viz zápory), ale stojí to za to

CO S NÍ MŮŽETE PROVOZOVAT: protože skoro nic nezná, cokoliv vás napadne

CO MAJÍ RÁDY: budou mít rády všechno, co s nimi budete provádět

JAK NA NĚ: až vás přestane bavit ukecávání, zjistíte, že na prachy slyší dokonale

NAŠE HODNOCENÍ: lahůdková kategorie pro každého, komu nevadí nezkušená milenka – v neohrabanosti spolu s fyzickou krásou je její největší půvab

26–35 HOLKY A MLADÉ ŽENY

Opticky nejdostupnější kategorie. Je jich všude plno, jsou nápadné a vyzývavé, už vědí, co mají, a umějí o to pečovat, ale pořád ještě sbírají zkušenosti, a i když to nepřiznají, mají se stále co učit. To, co vám mohou nabídnout, není tak docela úměrné tomu, co vyžadují.

DUŠEVNO: ne tak bohaté, jak si samy myslí

FYZIČNO: plně vyvinuté, hotové, k lepšímu už se jen tak nezmění

STAV: u vdaných se obtížnost sbalení značně zvyšuje

ZKUŠENOSTI: spíše základní než překvapivé

KLADY: jsou to už ženské se vším všudy, jen tak něco je nepřekvapí

ZÁPORY: často nepřiměřeně vyvinuté sebevědomí, pocit jedinečnosti

PŘITAŽLIVOST: ✶✶✶

DOSTUPNOST: přes jejich náročnost celkem dobrá

CO S NIMI MŮŽETE PROVOZOVAT: jenom to, co vám dovolí

CO MAJÍ RÁDY: všechno a nic – často samy nevědí

JAK NA NĚ: stoprocentně výhodnější než vlastní snaha je nechat se sbalit

NAŠE HODNOCENÍ: u svobodných bývá balení pravé martyrium a s vdanými to je často podobné – výjimku tvoří extrémně nadržené kousky a pochopitelně ty méně atraktivní

VYBÍRÁME PODLE VĚKU

36–45 ZRALÉ OVOCE

Samičky, které už dokonale vědí, o čem to je, co si jejich vagina žádá a co potřebuje. Nestydí se za to, umí si vychutnat každý zásun a i nejsebevědomějšího borce mohou překvapit a leccos naučit. Nevadí-li vám nějaká ta vráska, máte před sebou super sex.

DUŠEVNO: vstřícné, shovívavé, bezproblémové, v pohodě

FYZIČNO: zvlášť po dětech už možná lehká únava materiálu

STAV: z devadesáti devíti procent vdané, což neznamená překážku

ZKUŠENOSTI: nejbohatší možné, pravděpodobně rozšíří ty vaše

KLADY: konečně se skoro vůbec nemusíte snažit, klidně vás sbalí sama

ZÁPORY: stisk její kundičky možná už nebude tak drtivý jako ve dvaceti

PŘITAŽLIVOST: ✶✶✶✶

DOSTUPNOST: jakmile projevíte přiměřený zájem, velmi dobrá

CO S NÍ MŮŽETE PROVOZOVAT: cokoliv jako s lolitkou, jenže si to vychutná na 100 procent

CO MAJÍ RÁDY: vlastní uspokojení – po úvodní fázi (Chceš? Já taky!) tah na bránu

JAK NA NĚ: bez zbytečného okecávání, lásku až za hrob už nehledají

NAŠE HODNOCENÍ: zralá „mature" je jako kožená rukavice, která skvěle padne a málokdy zklame – skvěle udržovaná, na vrcholu sil, zkušeně a bez komplikací potěší váš ocas i sebe

NÁŠ KONEČNÝ VERDIKT

V celkovém hodnocení mláďata spolu s generací svých matek válcují skupinu mezi pětadvaceti a pětatřiceti. U ní bývá přes relativně nejvyšší fyzickou přitažlivost překážkou nepatřičně vysoké sebevědomí a náročnost balení, která bývá nepřiměřená zisku. Ale všechny kategorie mají něco do sebe a každý si může vybrat tu, která mu poskytuje největší uspokojení.

sexvcr.cz • nemravnaseznamka.cz • chciholku.cz • flirtrande.cz • leotv.cz

VERONIKA

Lehounká jako pírko

Pár milenců mi tvrdilo, že mám hodně těsnou kundičku. Měla jsem štěstí, že můj první kluk ho neměl moc velkého, takže to nebolelo. Potom jsem zase měla štěstí na šikovné chlapíky, kteří mě dokázali maximálně vzrušit, a že mám fakt docela úzkou kundičku, jsem vlastně zjistila až s jedním, který ho měl opravdu jako palcát. Dnes už je moje číča vytrénovaná a pořádný klacek jí dělá dobře jako kterýkoliv jiný. Miluju ten pocit, když je ve mně nadoraz, pumpuje mi celým tělem a cítím, že jsem úplně, dokonale plná. Orálek taky můžu, ale prcání je prostě nej. Jsem šťastná, že mi víc nenarostla. A jedno z nejlepších míst na šoustání je pro mě bazén. Vířivka je taky fajn, ale nad bazén není.

Lehounká
jako pírko

VERONIKA

PŘÍSNÁ DOMINA
909 606 666 kód 39
60 Kč/min. vč. DPH. Max. délka hovoru 20 minut. Poskytuje: TOPIC PRESS s.r.o., info@topicpress.cz, www.topicpress.cz, www.platmobilem.cz. Pro starší 18 let.

Když se přidržuju okraje, chlap mě drží za zadeček a pere do mě pod vodou svou kládu, je to jako v tom nejkrásnějším erotickém snu. Připadám si lehounká jako pírko a vznáším se nabodnutá na jeho klacku. Když se pak do mě vycáká, je to absolutní vrchol – jsem v tu chvíli mokrá nejenom zvenku, ale i vevnitř...

KLINIK SEX NEJEN PÍCHÁ

Kočka k nakousnutí usedá na vyšetřovací lehátko, vyhrnuje sukni a odhaluje očím doktora svou dokonale vyholenou čárku. „Copak s ní máte?" ptá se doktor. „Ale, nějak mi v ní od rána cuká," usmívá se samička chlípně. „Tak se na to podíváme," říká chlápek v bílém plášti a natahuje si gumové rukavice.

ÚCHYLÁCI V BÍLÉM

Dvěma prsty zkušeně promne poštěváček a letmo zajede i dovnitř, do lákavě se rozevírající štěrbinky. „Ach," ujede slečně povzdechnutí. „Tak to je horší, než jsem si myslel," povídá lékař. „Musíme rychle provést zákrok!" A už sahá do prosklené skříňky, ze které vytahuje vibrátor. Mezitím nenápadně uvolňuje knoflíky od poklopce, aby jeho hlavní nástroj měl dost prostoru k pohybu ještě předtím, než bude sám vypuštěn do akce... Že vám tenhle doktorský sexy výjev něco říká? Jako byste ho už někde viděli? Na porno dévédéčku nebo ve Fantastiku? No bodejť by ne! Na klinik sexu totiž s rozkoší ujíždějí celá hejna prcířů i fešáckých mrduchtivek. Medicínská erotika je lahůdková úchylárna, opepřená desítkami nejroztodivnějších a bizarních pomůcek, rekvizit a kostýmů, které vám bleskově zvýší adrenalin v krvi a tlak v rozkroku. Dodávají šoustání bezvadné kulisy a vysoce perverzní atmosféru. Proč toho nevyužít?

STETOSKOP MEZI NOHAMA

Někomu stačí už jen to, když si jeho partner v rámci experimentu s klinik sexem vezme bílý plášť a vytasí se s fonendoskopem.

NA MĚSÍC JEN ZA 1 KČ!

LEPŠÍ.TV

97 STANIC

30 DNÍ ZPĚTNĚ

650 FILMŮ

HBO V CENĚ

BEZ ZÁVAZKU

LEO TV EXTASY ERO XXX HD

Představte si, že můžete sledovat své oblíbené pořady tehdy, kdy Vám to vyhovuje ...klidně i 30 dní zpětně. Můžete přetáčet nezáživné pasáže jako kdysi na videu. Můžete se podívat na několik dílů seriálu najednou nebo si bez příplatku vybírat z 650 filmů. Objevte lepší způsob sledování televize na www.Lepší.TV ještě dnes. Stačí Vám jakékoliv připojení k internetu a Vaše televize, počítač nebo mobil. Poté se můžete bavit celý měsíc s Lepší.TV jen za 1 Kč!

NÍ SE SESTŘIČKOU

Co taková drobnůstka dokáže nadělat rozkoše! Nevěřte tomu, že slouží jen k poslechu tlukotu srdce a sípání v plicích. Dá se s ním vyvádět spousta brilantních prasečinek, třeba přitlačit na kundičku, abychom si zkontrolovali, jestli už je připravená k zásunu, zajet s ním až mezi pysky, omatlat ho ve šťávičkách a poslechnout si nedočkavý tep krve vevnitř. A co prdelka, taky to v ní tepe? Zastrčíme tedy fonendoskop mezi půlky, pěkně s ním promasírujeme svěrač, aby

Budeme pichat, ale až za chvilku.

povolil a připravil se na brzkou invazi rozdováděného ptáka. Klinik sex se nejlépe hodí pro ty, kteří se při šukací akci rádi rozdivočí a rozpálí naplno i divadýlkem, které k téhle libové praktice neodmyslitelně patří. To znamená nejen bílé pláště, lehátka, kleštičky, zrcátka, gumové rukavice, roušky, hadičky, zkumavky apod., ale i šťavnaté řeči, které pořádné sexy vyšetření logicky doprovázejí. Naservírujeme vám pár nejvýmluvnějších příkladů této zvrhlé hry, pár klinik tipů a rad a hned vám to bude jasnější. Čili zahrajeme si na pana doktora a jeho ordinaci... Jenom v malinko drsnější podobě, než si ji mezi sebou inscenují děti předškolního věku. Jenom pozor na předčasný výstřik!

PRÁCE V RUKAVIČKÁCH

Stačí mít po ruce vhodné pomůcky a samozřejmě stejně „úchylné" týpky, jako jste vy, a můžete jít na věc. Přizvěte kamaráda a udělejte třeba své kolegyni z práce rajcovní vyšetření, na které do konce života nezapomene a bude se snažit, aby si ho mohla co nejdřív zopakovat. Důležité je udělat vyšetření opravdu důkladně. Začít můžete i obyčejnou sondou pomocí prstu v gumové rukavici, který zavedete co nejhlouběji do kundičky. Samička blaženě zaúpí a vysadí

(PÁR NÁMĚTŮ NA SEXY HRY)

pánev, aby dostala prst co nejhlouběji. „Ještě dál, pane doktore, hlavně tam vzadu to cítím," šílí blahem. „Nedá se nic dělat, musíme udělat výtěr," navrhuje úchyl v bílém a hned se přisaje na mokré pysky jazykem a obratně jím rejdí uvnitř pochvy. „Ano, a taky je třeba zavést dovnitř hloubkovou sondu," hlásí kolega a z druhé strany šroubuje do kundičky natěšeného macka...

SOUKROMÁ KLINIKA

Tomuhle se říká spekulum.

Klinik sex se dá prostě provozovat na mnoho způsobů, jako nakonec každá poněkud obskurní choutka. A abyste si ho nemuseli užívat jen zprostředkovaně, zorganizujte si ho přímo u sebe v bytě, není to žádný problém. Většinu dráždivých propriet, o kterých jsme tu mluvili, seženete obratem ruky ve zdravotnických potřebách včetně fonendoskopu. Svůj pokoj pak v několika minutách proměníte v lákavou ordinaci nebo nemocniční pokoj, stačí pár bílých prostěradel a nějaká ta igelitová fólie na postel.

Tak co vy na to, pane primáři?

„LÉKAŘSKÉ" POTŘEBY

lůžko s bílým prostěradlem ● bílý plášť, kalhoty a blůzu ● sesterskou uniformu ● osobní váhu ● teploměr ● pravítko ● vakuovou pumpu ● análního vibrátor ● kondom ● sklenici na moč, tzv. „šampusku" ● lubrikační gel ● zkumavku a samozřejmě podobně nabuzenou partnerku (lépe dvě)

Odborné testování vzrušivosti

Nejvíc ze všeho mě berou auta, řidiči a automechanici. A když je to pěkně stavěný kluk se silnými prsty, co jsou trochu cítit benzinem a olejem... Je to vždycky stejné. Šaty ze mě spadnou v pár vteřinách a potom už vnímám jen horké, dráždivé doteky jeho rtů a rukou. Vzrušení mě zaplaví od hlavy k patě a já se přestanu kontrolovat. Vnímám jen chaotickou změť našich v extázi propletených těl a nádherný pocit blížícího se orgasmu. Postupně nabídnu všechny své dírky jeho prstům a vzápětí i nadrženému klacku.

NATÁLIE

Kůže na kůži

Rozdáme si to na
909 551 234 kód 41
55 Kč/min. vč. DPH. Max. délka hovoru 21 minut. Poskytuje: TOPIC PRESS s.r.o., info@topicpress.cz, www.topicpress.cz, www.platmobilem.cz. Pro starší 18 let.

Lubrikant jsem nikdy nepoužívala, je to zbytečné, protože teču už při prvním, druhém doteku. Stejné je to s prezervativem. Ta guma by mě prostě připravila o polovinu těch skvělých prožitků. Kůže na kůži, to je ono!

Mám už něco najeto, tak si myslím, že tě nezklamu. Umím všechno a bydlím blízko. Napiš mi SMS ve tvaru FAN ESTER tvůj text na číslo 909 55 35.

✆ 909 553 333
zadej můj tajný kód 96

Chtěl by sis šáhnout na ty moje kozičky a možná i víc? Můžeš mi napsat a třeba dostaneš šanci.

Pošli mi SMS ve tvaru FAN HANKA tvůj text na č. 909 55 35.

Volej: 909 553 333
můj kód je 68

STUDENTKA
✆ 909 553 333
zadej tajný kód 67

Jsem andílek s ďáblem v těle, který to má moc rád, ale nenašel ještě to pravé. Najdu? Ozvi se mi, prosím.

Pošli mi SMS ve tvaru FAN KATKA tvůj text na číslo 909 55 35.

Jsem nymfomanka a dělám se pořád, ale ráda vyměním uměláka za pořadný klacek. Najde se?

UDĚLEJ MĚ!
909 551 234
zadej tajný kód 42

Pošli mi SMS ve tvaru FAN VILMA tvůj text na č. 909 55 35.

Dost zanedbávané holky ve vztahu, by chtěly poznat nějaké pořádné samce, kteří něco vydrží.

SWINGERS
✆ 909 551 234
zadej tajný kód 41

Pošli SMS ve tvaru FAN HOLKY tvůj text na č. 909 55 35.

SEX S EXOTIKOU
✆ 909 606 666
zadej tajný kód 39

Ahoj, co takhle nějaký špás ve dvou? Pokud mě chceš poznat, tak mi odepiš SMSkou ve tvaru FAN DIANA tvůj text na číslo 909 55 35.

Cena: 35 Kč/sms, 55 Kč nebo 60 Kč za min. vč. DPH. Max. délka hovoru 21 nebo 20 minut. Poskytuje: TOPIC PRESS s.r.o., info@topicpress.cz, www.topicpress.cz, www.platmobilem.cz. Pro starší 18 let. Ilustrační foto.

SEX KONTAKTY

Pátráme po dvou neslušných pánech, kteří by nám to dělali :-) *Pošli SMS ve tvaru FAN LENKA tvůj text na 909 55 35*

✆ 909 460 030
zadej tajný kód 19

NAIVKA
zavolej 909 460 030 kód 20

Chci se s tebou udělat, tak se ozvi. Pošli mi SMS ve tvaru FAN BARA něco o sobě na číslo 909 55 35

SEX KONTAKTY

Můžu ti dát vše, o čem se ti dosud jen zdálo. Jsem vášnivá, chtivá a mám ráda sex na ty nejdivočejší způsoby. Moje kozičky a kundička ti budou k dispozici, pokud o to budeš stát. Pošli mi SMS ve tvaru FAN TEREZA tvůj text na č. 909 55 35

Stále nadržená
✆ 909 606 666
zadej tajný kód 39

Hledám stále nadrženého samce, který ví, co chce a dokáže mě uspokojit. Budu jen tvá. Napiš mi SMS ve tvaru FAN HEDVIKA něco o sobě na 909 55 35

Vášnivá a divoká
zavolej 909 606 666 kód 20

60 Kč/min., 35 Kč/SMS vč. DPH. Max. délka hovoru 20 minut. Poskytuje: TOPIC PRESS s.r.o., info@topicpress.cz, www.topicpress.cz, www.platmobilem.cz. Pro starší 18 let. Ilustrační foto.

REVOLUCE VE VOLÁNÍ!

volej jen za 14,50 Kč/min!!!

navštiv **www.starlinkmedia.eu**
kup si kredit na zvýhodněné volání
a volej se mnou bez omezení

CHCEŠ TO HNED?

Vytoč číslo **909 427 101**

a pojď si to s námi **pořádně rozdat**

SMS CHAT

Napiš na: **909 30 30**

tvar SMS: **MN**(mezera)**MAR** a **text tvé zprávy**

Cena volání na předplacenou linku od 14,50 Kč s DPH / min. - dle výše zakoupeného kreditu - více na www.starlinkmedia.eu. Cena volání na linku se zvýšeným tarifem 909 427 101 je 42 Kč s DPH /min. Max. délka hovoru na číslo 909 427 101 je 28 minut. Cena SMS 30 Kč s DPH / SMS. Více na www.platmobilem.cz. Provozuje Starlink Media s.r.o., P.O. BOX 19, 341 01 HD. SMS chat technicky zajišťuje: ComGate Payments a.s. Od 18 let!

Špičkový trénink

Kdo by odolal pohledu na tuhle krásku? Dvaadvacetiletá trenérka fitness má sex v očích. Rukama vám projede svaly, pevně uchopí penis a zasune si ho do horkých úst. Dokonalý koncert jejího jazyka a něžných zubů přivede každého do extáze za pár minut. A to je jen předehra, jízda pokračuje mezi jejími nádhernými ňadry, pak trénovaná stehna nedovolí únik a ruce zavedou ocas přímo do sladké a horké kundy.

DITA

DITA

Ošoustej mě na
909 55 12 34 kód 41
55 Kč/min. vč. DPH. Max. délka hovoru 21 minut.
Poskytuje: TOPIC PRESS s.r.o., info@topicpress.cz,
www.topicpress.cz, www.platmobilem.cz. Pro starší 18 let.

Přiráží jako smyslů zbavená, chvíli je nahoře, pak se otočí a nechá se mrdat zezadu. Když se zdá, že už nic lepšího nemůže přijít, nastaví prdelku a za chvíli její tělo zmítají záchvěvy neskutečně silného orgasmu. Odpočívá jen chvíli a už vám její oči jasně řeknou, na co má chuť...

ŠŤASTNĚ VDANÁ

Alana Evans

Zadek šťastné manželky

Jestli si ještě pořád myslíte, že pornoherečky jsou chodící vaginy bez mozku, přečtěte si rozhovor s Alanou Evans, která ani jako typická pornstar nevypadá. Má za sebou slušně rozjetou kariéru a přitom si nikdy nešňupla kokain, nenechala si implantovat silikon do prsou – a je pět let šťastně vdaná.

● Jak jsi začínala, Alano?
Tancovala jsem, ale jenom v bikinách, ne nahá. Když jsem se seznámila a Rebem, přišla nabídka natáčet filmy. Musela jsem si vybrat, jedno, nebo druhé. Řekla jsem si: OK, zkusím filmy. A protože máme docela otevřený vztah, funguje to.

● Takže jste manželé?
Ano, už pět let. Říká se, že manželství a kariéra v pornu nejdou dohromady, ale podle mě je důležité, jestli ten vztah fungoval už před tím, než začnete dělat porno. Náš ano a funguje pořád.

● Který film jsi natočila jako první?
Real Sex Magazine 11 s Mr. Marcusem. Viděla jsem ho asi týden před natáčením ve filmu

Tak na tohle se sama mrknu!

Nejšťastnější černoch na světě. Takže odpadá otázka, jestli dělám „mezirasové" scény (směje se).

● Vážně ti to nevadí?
(Smějí se všichni, protože Alanin manžel je černoch a sedí při interview s námi.) Jistě. Ale jsou lidé, s kterými pracovat nechci a barva pleti s tím nemá co dělat.

● Natočila jsi také něco se svým manželem?
Ano, pár společných scén jsme měli. Lidé se ho ptají, proč se mnou nepracuje víc, ale koneckonců mě má doma...

● Kolik filmů jsi natočila a který bys vybrala někomu, kdo tě ještě neviděl v akci?
Udělala jsem asi pětadvacet filmů a vypíchla bych nejspíš Perverse Addictions 2, kde s Tonym Tedeschim předvádíme docela ďábelský análním sex.

● Jeden čas si tě lidé pletli s ruskou herečkou Elenou.
Ano, byly jsme obě blond, s přírodním poprsím, stejně velké...

● Když mluvíš o přírodním poprsí...
Rozhodně se neproklínám, že jsem si je nenechala zvětšit. Jsem prakticky rozhodnutá to jednou udělat, ale kvůli sobě a ne kvůli práci. A chci si dobře vybrat doktora, protože to změní navždy mé tělo.

● Bylo součástí tvé smlouvy s firmou Extreme, se kterou ses rozešla, že si necháš zvětšit prsa?
Ne, nebylo. Kvůli tomu spolupráce neskončila.

● Tlačí některé firmy na herečky v tomhle směru?
Určitě. Napíší jim do smlouvy „boob job" (španělský sex) a je to. Mluvila jsem s několika dívkami, které dnes litují, že se do toho nechaly vmanévrovat.

● Slyšel jsem, že jsi točila i pro Anabolic, hlavně známou scénu s Jakem a Lexingtonem.

PROFI KUNDIČKA

Anál s Lexem, to byl tedy zážitek... Ten chlap ho má prostě obrovskýho.

● Jsou tihle dva největší, se kterými jsi pracovala?
Ne, pracovala jsem i se Seanem Michaelsem a jsem fakt moc ráda, že můj chlap ho má jenom jako Jake Steed. Takže Sean a Lex jsou dva nejdelší, se kterými jsem kdy pracovala.

● A co práce se ženami? Působíš dojmem, že se ti to líbí.
Miluju sex se ženami! Nejsem lesbička, ale zbožňuju to. Vážně nejsem ten typ holky, které pracují se ženami, ale nic jim to neříká.

● Jaký je tvůj převažující pocit z téhle branže?
Mám svůj džob ráda, ale řadu věcí dělám jinak než většina holek. Jsem třeba hrdá na to, že při práci nepiju a nikdy neberu drogy. Nikdy jsem ani nekouřila trávu, prostě tyhle věci nepotřebuju. Moje práce mě baví a kdyby ne, nedělala bych ji.

NEJLEPŠÍ FOTKY A KLIPY NA NETU

http://tgp.glamourmodelsgonebad.com/galleries/100007/alana_evans_hc
www.amateursgonebad.com/partners/galleries/100007/alanabed_acg
http://promo.fuckingmachines.com/g/4701-pornstar/1836/i/14/h/
www.beauty-babe.com/twistys49alana/alana-16.html

Zašukáme si na
909 551 234 kód 41
55 Kč/min. vč. DPH. Max. délka hovoru 21 minut.
Poskytuje: TOPIC PRESS s.r.o., info@topicpress.cz,
www.topicpress.cz, www.platmobilem.cz. Pro starší 18 let.

IVANA

Miluji kouření

VĚK: **24 let** • MÍRY: **76–60–76** • ZAMĚSTNÁNÍ: **manikérka** • PRVNÍ SEX: **v patnácti** • KOLIK MĚLA CHLAPŮ: **těch bylo!** • OBLÍBENÁ POMŮCKA: **chlap s velkým** • MÁ RÁDA: **všechno zakázané**

Obě dírky
stejně krásné

MONIKA

Zažij sex po telefonu
909 606 666 kód 20
60 Kč/min. vč. DPH. Max. délka hovoru 20 minut. Poskytuje: TOPIC PRESS s.r.o., info@topicpress.cz, www.topicpress.cz, www.platmobilem.cz. Pro starší 18 let.

Je škoda, že chlapi někdy zapomínají, že mezi půlkami mám ještě jednu dírku, která je stejně nadržená a chtivá jako ta přední. Pokud můžu mluvit sama za sebe, mám to do prdelky snad ještě raději než do kundičky. Poprvé jsem se sice trochu bála, ale to mě hodně brzy přešlo. Od té doby, co mi ho první kluk strčil do zadečku, si análek fakt maximálně vychutnávám. Je pro mě skoro posvátný a nikdy si nenechám zkazit chuť tím, co si o tom myslí ostatní.

Někomu to možná připadá jako něco nečistého, ale to vážně nechápu. Myslím si, že obě dírky jsou stejně krásné, a navíc mám ještě jedno malé sladké tajemství. Jeden kluk se mi už do zadečku taky vymočil... Připadá vám to už moc? Kašlu na to, byl to božský zážitek! Stékalo mi to po stehnech a rajcovalo k zbláznění. Když mi to uděláš taky, vyhoním ti ho a nechám tě, abys mi vystříkl do pusy, a pak si to budu pomalu vypouštět na tělo, chceš?

ODPOUTEJTE SE OD POZEMNÍHO VYSÍLÁNÍ!

Užijte si množství programů se satelitní a internetovou televizí od Skylinku

Vyřešte konec DVB-T satelitem

Dokonale ostrý obraz

Bez závazků

Již od **89 Kč** měsíčně

www.skylink.cz

SKYLINK
RADOST PRO VŠECHNY

Skylink® je registrovaná obchodní značka používaná pod licencí M7 Group S. A.

Skoro ztrácím vědomí

Vzrušená jsem prakticky nonstop. Dostane mě pohled na pěkného kluka nebo holku, zvlhnu třeba u stánku s pornočasopisy nebo na pláži... prostě kdekoliv a kdykoliv. Potřebuju uspokojit kundičku aspoň dvakrát denně, a když není nikdo, kdo by mi to udělal, nastoupí moje armáda vibrátorů, kuliček a dalších vychytávek.

TEREZA

Zaučím tě v sexu
909 606 666 kód 20
60 Kč/min. vč. DPH. Max. délka hovoru 20 minut.
Poskytuje: TOPIC PRESS s.r.o., info@topicpress.cz,
www.topicpress.cz, www.platmobilem.cz. Pro starší 18 let.

TEREZA

Je mi jedno, jestli lížu kundičku a v té své cítím dívčí prsty, nebo kouřím tvrdý ocas, jestli mi ji ojíždí živý penis, nebo ten připnutý v klíně mé milenky. Při orgasmu skoro ztrácím vědomí, jak bývá silný, a mívám jeden za druhým. Po prvním výbuchu následují vždycky další a jde to ve vlnách... Nikdo se mnou nemůže počítat na stálo. Věrnost si nemůžu dovolit, protože jeden muž prostě nemůže stačit uspokojovat mé věčně hladové dírky.

NIGHT CLUB PRAHA

Jsme luxusní, prověřený a diskrétní Night Club v Praze, nedaleko od centra. Každý den na Vás čekají naše žhavé české krásky, které se nezdráhají vyplnit každé z Vašich přání.

NIGHT CLUB 161
Sokolovská 1260/161
Praha 8 – Libeň

tel: +420 284 810 262,
+420 775 773 774

e-mail: nightclub161@gmail.com

web: www.club161.cz

facebook.com/club161.cz

Posedte si v našem dobře zásobeném a klimatizovaném baru, dejte si drink podle chuti a vyberte si svou společnici.

Připraveno je pro vás sedm moderně zařízených pokojů nebo tři jacuzzi. Pro opravdu náročné klienty nabízíme klimatizovaný V.I.P. apartmán.

Pro klienty máme rovněž připravené privátní hlídané parkoviště.

U nás si můžete užívat a bavit se až do pozdních ranních hodin.

Anebo vyzkoušejte náš spolehlivý ESCORT SERVIS a dopřejte si tak erotické vzrušení v pohodlí svého domova.

909 606 666 kód 39

Pošli mi SMS ve tvaru FAN TANA tvůj text na číslo 909 55 35.

Cena: 35 Kč/sms, 60 Kč/min vč. DPH. Max. délka hovoru 20 minut. Poskytuje: TOPIC PRESS s.r.o., info@topicpress.cz, www.topicpress.cz, www.platmobilem.cz. Pro starší 18 let. Ilustrační foto.

Jsem už dlouho bez mužského přirození a ráda bych si diskrétně zadovážela. Pošli mi SMS ve tvaru **FAN MIRKA** něco o sobě na č. **909 55 35.** Můžeš i zavolat – tel.: 909 460 030, zadej můj tajný kód 19.

46 Kč/min., 35 Kč/SMS vč. DPH. Max. délka hovoru 26 minut. Poskytuje: TOPIC PRESS s.r.o., info@topicpress.cz, www.topicpress.cz, www.platmobilem.cz. Pro starší 18 let. Ilustrační foto.

SMS kontakty

Jsem vdaná, 26 let, hezká, sympatická, a hledám kluka do 35 let pro hezký sex bez závazků. Pošli mi SMS ve tvaru **PSC IVA** něco o sobě na číslo **909 55 35**

Ráda se seznámím s příjemným mužem do 55 let. Zn. SEX. Pošli mi SMS ve tvaru **PSC SYLVA** něco o sobě na číslo **909 55 35**

Hledám koucourka, který by mi to udělal. Máš to rád? Tak na co čekáš? Ozvi se. Pošli mi SMS ve tvaru **PSC MARIE** něco o sobě na **909 55 35**

Hledám muže nebo manželský pár na krásné milování. Já 36/168/62. Pošli mi SMS ve tvaru **PSC HANA** něco o sobě na **909 55 35**

Mám v sexu hodně zkušeností, ale nejsem profesionálka. Ráda se svlékám a předvádím své tělo. Pošli mi SMS ve tvaru **PSC MILENA** něco o sobě na **909 55 35**

35 Kč/SMS vč. DPH. Poskytuje: TOPIC PRESS s.r.o., info@topicpress.cz, www.topicpress.cz, www.platmobilem.cz. Pro starší 18 let. Ilustrační foto. Jedná se o službu zábavního charakteru, některé profily mohou být moderovaným SMS chatem.

Jsem mladá a hodně nevybouřená. Najdu nějakého pořádného chlapa? Pošli mi SMS ve tvaru **FAN EDITA** něco o sobě na **909 55 35** nebo zavolej, mé tel. číslo je **909 551 234** nezapomeň zadat můj tajný kód **41**.

55 Kč/min., 35 Kč/SMS vč. DPH. Max. délka hovoru 21 minut. Poskytuje: TOPIC PRESS s.r.o., info@topicpress.cz, www.topicpress.cz, www.platmobilem.cz. Pro starší 18 let. Ilustrační foto.

LEO TV MEDIA

PARTNERSKÉ STRÁNKY

LEO on-line
ZATEBE.CZ
NejEskort.cz
ChciHolku.cz
KvalitníEskort.cz
Sexuchtivá.cz
NadrženýHolky.cz
HolkyNaSex.cz
SUPERESKORT.cz
ProfiEskort.cz
ProfiPriváty.cz
NabídkySexu.cz

Tel.: +420 281 090 601, +420 281 090 608, e-mail: leotvmedia@pk62.cz, www.leotv.cz

Upřímně, pánové, jestli si dokonale nevěříte, tahle ďáblice není nic pro vás. Šukat ji je něco mezi zápasem ve volném stylu a krocením divokého koně. Když si ji posadíte na klín, zrajtuje vás svým pevným zadkem, až budete rádi, že jste nepřišli o ocas.

BRAZÍLIE

ULIETTE

Černá tygřice

Jakmile jí sáhnete na kozy, narve vám je na obličej, až budete lapat po dechu. Při píchání zezadu dostane zase slušně zabrat vaše břicho, v misionáři se pod vámi vzpouzí a vzpíná a sama buší pánví proti vašemu klínu, jako by jí šlo o život.

Zbožňuju stříkání

Zakončení každé pořádné šukačky je jasné – chlap se mi prostě musí vycákat do chloupků, proto si taky nad kundičkou pěstuju svoje „strništátko". Proud semene, který mi ho postříbří, mě vždycky spolehlivě dorazí. Závidím chlapům, že při orgasmu stříkají. Musí to být nádherný pocit a strašně bych si přála to jednou prožít. Takhle si aspoň vychutnávám, jak ji mám zcákanou, husté semeno se vpíjí do mých chloupků a já mám někdy pocit, že ho přímo polykají.

Pohraji si s tvým tělem
909 606 666 kód 20
60 Kč/min. vč. DPH. Max. délka hovoru 20 minut. Poskytuje: TOPIC PRESS s.r.o., info@topicpress.cz, www.topicpress.cz, www.platmobilem.cz. Pro starší 18 let.

SANDRA

Když pak na mých chloupcích zaschne, jsou perfektně tuhé a lesklé. Hladím se po nich a prsty ještě ulepenými hustým a horkým semenem onanuju. Ráda si při tom, když chlap stříká, roztahuju kundičku a dívám se, jak se mi proud semene trefuje na poštěváček. Jsem ráda, že jsem ženská, ale chlapům ty jejich nadržené stříkající hadice opravdu závidím!

STŘÍKÁNÍ NA CÍL

Soulož bez pořádné exploze sopky a erupce bílé lávy na závěr je jako bezbrankový výsledek mistrovského utkání. Ale i když se šukačka mimořádně povede a ve finále to s námi mlátí tak, že pořádně nevíme o světě, vyplatí se mít předem jasno, kde naše nálož skončí.

KUŘAČKY A POLYKAČKY

Až na světlé výjimky si většina žen nechá vystříkat hrdlo spermatem jenom proto, že nám to dělá tak zatraceně dobře. Samozřejmě že existují milenky snů, ty krásně zvrhlé holky, po kterých většina z nás tak často zatouží, které milují nejenom zběsilou kuřbu, ale i její finále a lepkavé pramínky, stékající do jejich hrdla jsou pro ně lahodnou tečkou za kvalitním sexem. Ale ty ostatní to s větším nebo menším sebezapřením dělají jen proto, že nám chtějí vyhovět. Některým to jistě nevadí, ale ta pravá vášeň chybí. Nezoufejme a neztrácejme čas marnou touhou po vzácných polykačkách-labužnicích. I když se nám podařilo svalit do peřin „jenom" fajnově píchající milenku, které by nebylo naše biolepidlo po chuti, zbývá pořád ještě několik dalších, neméně uspokojivých možností, jak s výsledkem našeho orgasmu naložit.

SORRY, NEŠLUKUJI

Jakmile se smíříme s faktem, že zdaleka ne každá žena umírá touhou, aby mohla polykat naše sperma, je třeba si přiznat ještě jednu věc. Ani vysněná kuřačka, která si šlukování z naší kládry maximálně užívá a patří na špici jejího žebříčku sexuálních aktivit, nemá tuhle potřebu dnes a denně. Potvrdila nám to i kolegyně Jebavá, což je skutečně náruživá hulička a o kouření, stříkání i polykání by mohla od hodiny přednášet na vysokoškolské úrovni. A jako se i sebevětší lahůdka časem přejí, zřejmě i každodenní kouření by nás časem přestalo uspokojovat. To je další důvod, proč neomezovat svoje stříkací aktivity monotónně jenom na dokořán otevřenou tlamičku milenky, i když nebudeme nikomu rozmlouvat, že mu jistě patří nejvyšší příčka.

NEVADÍ, JINAM SE NASADÍ

Než se vrhneme na možné náhradní cíle bělostných výstřiků, ještě se pro úplnost zmíníme o jedné věci, která s předešlými odstavci úzce souvisí, o chuti spermatu. Ačkoliv jsou labužnice typu slečny Jebavé téměř ochotné odpřísáhnout, že chlap může chuť svého semene ovlivnit stravou a tím, co alespoň pár hodin před akcí pije, z celkem logických důvodů tohle tvrzení nemůžeme podepsat, protože nikdo z redakce není ochoten kvůli tomu semeno ochutnávat – natož systematicky :-) Ale zůstaňme tedy u toho, že vyloženě odporně snad opravdu nechutná a chce-li nás milenka potěšit, těch pár vteřin může bez problémů přežít. A teď už vzhůru do jiných končin, než jsou rudé rtíky. Kdo na to nepřišel sám, mohlo ho inspirovat třeba sledování jakéhokoliv pornofilmu slušné úrovně:

Mňamka a pleťová maska jako bonus!

Tyhle krásné kozičky si postřik zaslouží.

cákanec na obličeji partnerky nepůsobí vůbec, ale ani trochu špatně.

TAM NE!

Ta, která nikdy nezažila, jak úporně pálí semeno v oku, zřejmě ve chvíli, kdy začne ocas stříkat, instinktivně zamhouří oči. Přesto by měl pravý gentleman v tu chvíli aspoň vyvinout snahu nestrefit se raději ani na zavřené oko. Nacákat jí porci bílého lepidla do vlasů nám nepřipadá nijak zajímavé a už vůbec ne vzrušující ani pro jednu ze stran. Do nosu nebo do ucha to zřejmě udělá jenom opravdu značně ujetý jedinec, krk a prsa jsou sice na našem žebříčku rajcovnosti o trochu níž než obličej, ale stále je to dost atraktivní lokalita. Při šukání je bez debat ideálem každého, vycákat se tam, kde se udělal – do kundičky. Stříkání na bříško nejspíš zná každý, kdo ho někdy použil jako variantu antikoncepce. A last but not least je tu prdelka, otvůrek nejtěsnější, který dokáže kundičku připravit o pověst drtičky ocasů.

Pocákaná prdelka, krásná lehká perverze

sexvcr.cz • nemravnaseznamka.cz • chciholku.cz • flirtrande.cz • leotv.cz

Rozjedu to kdekoliv

Taky vyznáváš zásadu „Když do pekla, tak na krásným koni"? Tak pojď ke mně, samečku, jsem pro tebe ta pravá! Můžeš věřit svým očím, tahle nádhera je stoprocentně přírodní, ani špetka silikonu. Kromě toho, že se na mě od puberty chlapi chytají jak vosy na med, mám ještě to štěstí, že moje prsa jsou extrémně citlivá, takže k tomu, abych dokonale vytekla, mi bohatě stačí, když si s nimi chvíli budeš hrát. A jestli tě napadá, že vydrží ledacos, máš zatraceně pravdu. Jasně že budu vrnět slastí, když mi budeš jemně lechtat dudlíky špičkou jazyka, ale můžeš o ně klidně i omlátit svůj napumpovaný žalud, pořádně mě za ně vytahat a přisát se jako pumpa. Když to na mě přijde, což je tak dvakrát denně, udělám si to klidně kdekoliv. Třeba odběhnu v práci nebo v restauraci na záchod.

MARCELA

SUPER SEX 909 55 12 34
zadej tajný kód 42
55 Kč/min. vč. DPH. Max. délka hovoru 21 minut.
Poskytuje: TOPIC PRESS s.r.o., info@topicpress.cz,
www.topicpress.cz, www.platmobilem.cz. Pro starší 18 let.

Doma to rozjedu třeba v kuchyni. Líbí se ti to, nadržená domácí panička, která si ji honí, místo aby vařila? To je fajn, ale mně se mnohem víc líbí šukání, tak dělej, na co čekáš, mám si ji tady snad vydrandit sama?

MARCELA

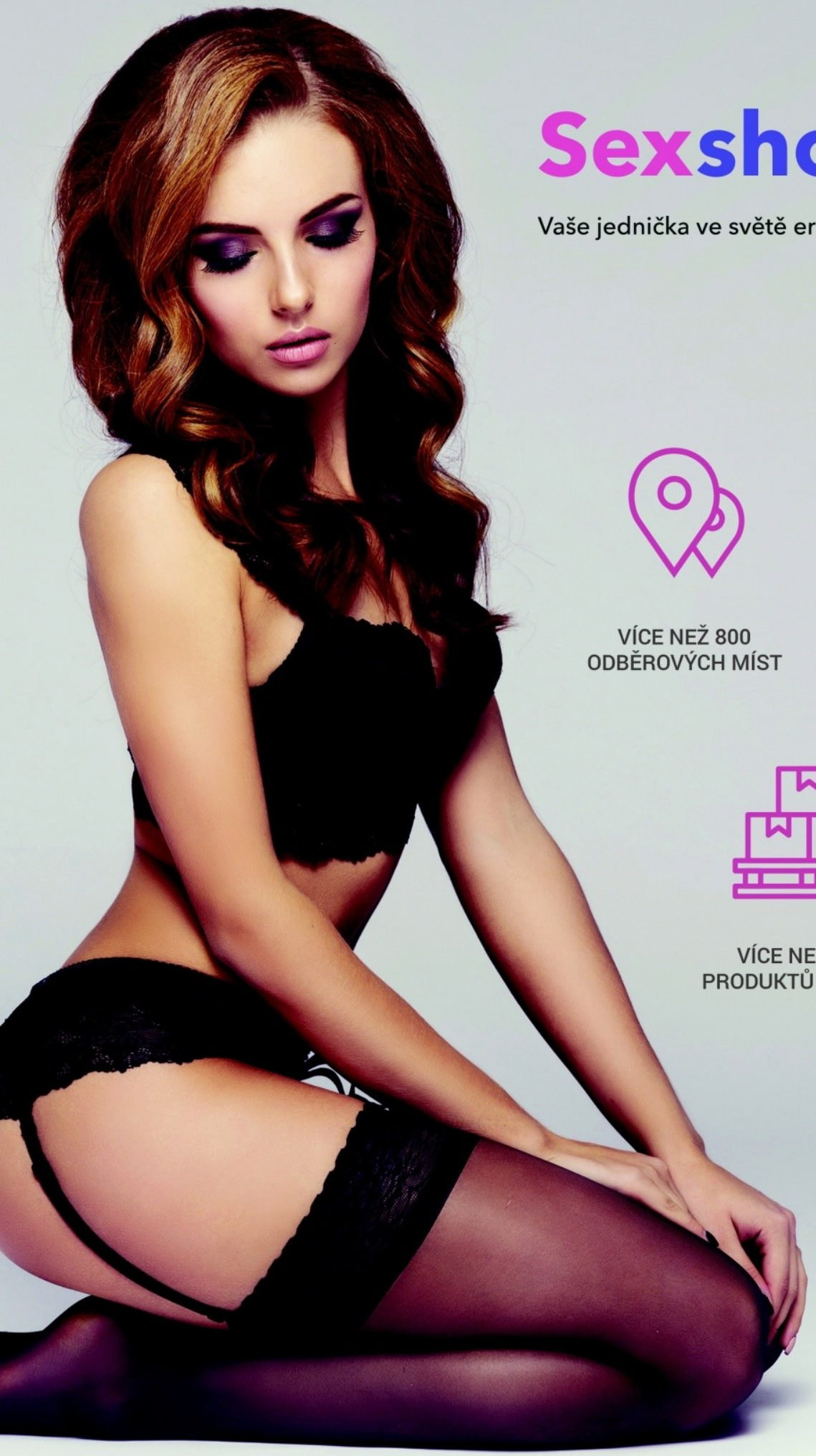

Sexshop1.cz

Vaše jednička ve světě erotiky **již od roku 1990**

VÍCE NEŽ 800
ODBĚROVÝCH MÍST

DÁREK KE KAŽDÉ
OBJEDNÁVCE

VÍCE NEŽ 2000
PRODUKTŮ SKLADEM

Zpříjemněte si chvilku na **www.sexshop1.cz**

CO VÁS ČEKÁ V PŘÍŠTÍM ČÍSLE:

DANIELLA RUSH

Tahle parádní samička má nejenom krásný obličej a vysportované, symetrické tělo s dokonalými prsy, ale především její úchvatně nenasytný přístup ke všemu, čím se zabývá, z ní dělá jednu z nejsvůdnějších žen dnešní pornoscény, kterou s přehledem válcuje už sedmým rokem.

ŠUKAT JAKO MASINA

Praotec slova robot by při pohledu na webové stránky, věnované fucking machines, zřejmě nechápal. Mechanické ojížděče lehce perverzních kundiček jsou totiž běžně nazývány také Fucking Robots (případně Bizarre Sex Toys, Sex Machines a podobně).

ZVRÁCENÉ ŠUKÁNÍ A JINÉ INOVACE

Zvrhlíci, neradujte se, v příštím čísle pro vás nemáme žádné návody na nové čuňárny, natož zakázané praktiky. Podle hesla opakování je matkou moudrosti se dočkáte „jenom“ popisu pěti méně obvyklých šoustacích poloh, které by určitě měli vyzkoušet všichni.

LEO, VÁŠ PRŮVODCE DŽUNGLÍ EROTIKY

Miluji orální sex a tak bych ráda darovala svá nenasytná a něžná ústa jenom Tobě. Nečekej a napiš mi SMS ve tvaru **LEO SOFIE** tvůj text na číslo 909 55 30

Chtěla bych být tvou poslušnou děvkou, která bude plnit každé tvé zvrhlé přání bez odmlouvání. Těším se, až se ozveš zlato. Pošli mi SMS ve tvaru **LEO ERIKA** tvůj text na 909 55 30

Stanu se tvým symbolem prvotřídního sexu a chci ti dát nejenom první lekci, tak se neboj a pojď se zaučit. Pošli mi SMS ve tvaru **LEO VANDA** tvůj text na 909 55 30

NYMFOMANKA ✆ 909 46 00 30 kód 19

ORÁLNÍ SEX ✆ 909 460 030 kód 20

30 Kč/SMS, 46 Kč/min. vč. DPH. Max. délka hovoru 26 minut. Poskytuje: TOPIC PRESS s.r.o., info@topicpress.cz, www.topicpress.cz, www.platmobilem.cz. Pro starší 18 let. Ilustrační foto. Jedná se o službu zábavního charakteru, některé profily mohou být moderovaným SMS chatem.

MILUJU TO NA PRSA

✆ 909 551 234

zadej tajný kód 41

Pohrej si s nimi! Chyť je a nepusť! Chceš vědět co mám nejradši? Napiš mi SMS ve tvaru **LEO KARLA** tvůj text na číslo 909 50 33.

Jsem zkušená žena a vím jak na to. Napiš jak to chceš udělat. Pošli mi SMS ve tvaru **LEO DOROTA** tvůj text na číslo 909 55 30.

Nebo mi zavolej:

909 551 234 kód 42

DRAČICE

U mě najdeš po čem toužíš.

Rozpal mě a já ti splním každé přání. Dovolím ti úplně všechno. Pošli mi SMS ve tvaru **LEO JITKA** tvůj text na 909 55 30.

ROZPAL MĚ

✆ 909 551 234

tajný kód 41

30 Kč/SMS, 55 Kč/min. vč. DPH. Max. délka hovoru 21 minut. Poskytuje: TOPIC PRESS s.r.o., info@topicpress.cz, www.topicpress.cz, www.platmobilem.cz. Pro starší 18 let. Ilustrační foto. Jedná se o službu zábavního charakteru, některé profily mohou být moderovaným SMS chatem.

Společnost PK 62, a.s. vypisuje výběrové řízení na pozici

Media consultant

- specialista pro prodej tištěné, internetové a televizní reklamy

Vaším úkolem na pozici bude:

- vyhledávání nových zájemců o inzerci a obchodních příležitostí
- komunikace s klienty

a zajištění následné realizace inzerce v médiích společnosti – skupiny LEO TV MEDIA

- péče o stávající inzerenty

Požadujeme:

- minimálně SŠ vzdělání
- obchodního ducha, schopnost cíleného oslovování klientů
- praxe na obchodní pozici výhodou

Spolupráce je možná i externě.

Životopisy zasílejte na adresu:

PK 62, a.s.
Obchodní oddělení
Bohdalecká 6/1420, Praha 10 – Michle, 100 00
Telefon: +420 281 090 608
E-mail: leotvmedia@pk62.cz
www.pk62.cz

Vykouřím tě k zbláznění, jazýček mi sjede až ke tvým kulkám a já si s nimi pořádně pohraju. Napiš kdykoliv, nebudeš litovat.

Pošli sms ve tvaru: **PLAYGIRL** + tvůj text na č. **909 55 35**

Tel.: **909 606 666** kod **20**

60 Kč/min., 35 Kč/SMS vč. DPH. Max. délka hovoru 20 minut. Poskytuje: TOPIC PRESS s.r.o., info@topicpress.cz, www.topicpress.cz, www.platmobilem.cz. Pro starší 18 let. Ilustrační foto.

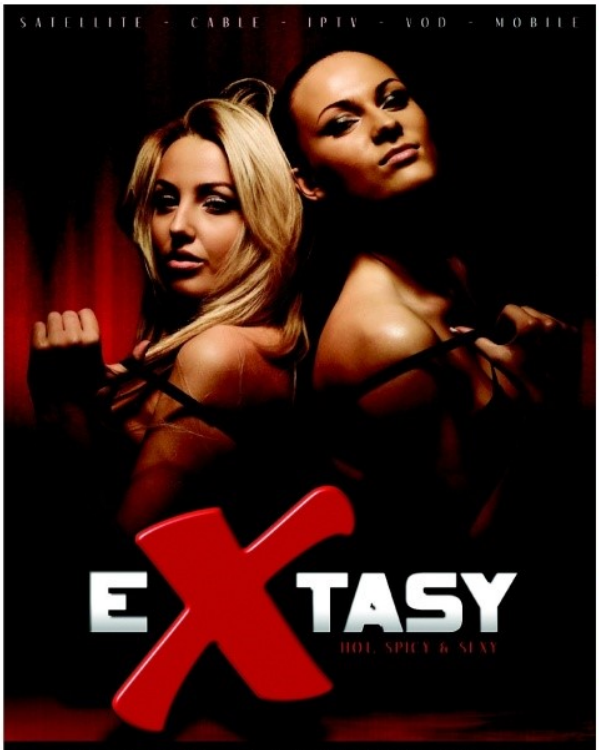

EXTASY TV – EXKLUZIVNÍ SVĚTOVÉ EROTICKÉ FILMY V HD KVALITĚ 24 DENNĚ

ŽÁDEJTE U SVÉHO TV OPERÁTORA www.extasy.tv

Ona hledá jeho

Už si ani nepamatuji, kdy jsem měla naposledy sex. Nechtěl by jsi mi to připomenout? Ozvi se, jsem docela nedočkavá. Napiš mi SMS ve tvaru **LEO CLEA** tvůj text na č. 909 55 30

STYDLIVKA

✆ 909 551 234 kód 41

MASTURBACE ✆ 909 551 234 kód 42

SUPERSEX ✆ 909 551 234 kód 41

Ahoj jsem hravá, veselá a moc dravá. Už se těším, až někomu napíšu své nadržené choutky. Pošli mi SMS ve tvaru **LEO KARIN** tvůj text na 909 55 30.

Jsem mladá holka, nemám moc zkušeností a hledám někoho, kdo mě naučí, jak být dobrou milenkou. Pošli mi SMS ve tvaru **LEO DIANA** tvůj text na **909 55 30.**

MLADÁ ✆ 909 551 234 kód 42

30 Kč/SMS, 55 Kč/min. vč. DPH. Max. délka hovoru 21 minut. Poskytuje: TOPIC PRESS s.r.o., info@topicpress.cz, www.topicpress.cz, www.platmobilem.cz. Pro starší 18 let. Ilustrační foto. Jedná se o službu zábavního charakteru, některé profily mohou být moderovaným SMS chatem.